

Webinar start dadelijk



Enkele afspraken



Microfoon werd uitgeschakeld



Video werd uitgeschakeld



Heb je een vraag?
Stel ze in de chat!



De sessie wordt opgenomen



Technische problemen?

Enkele afspraken

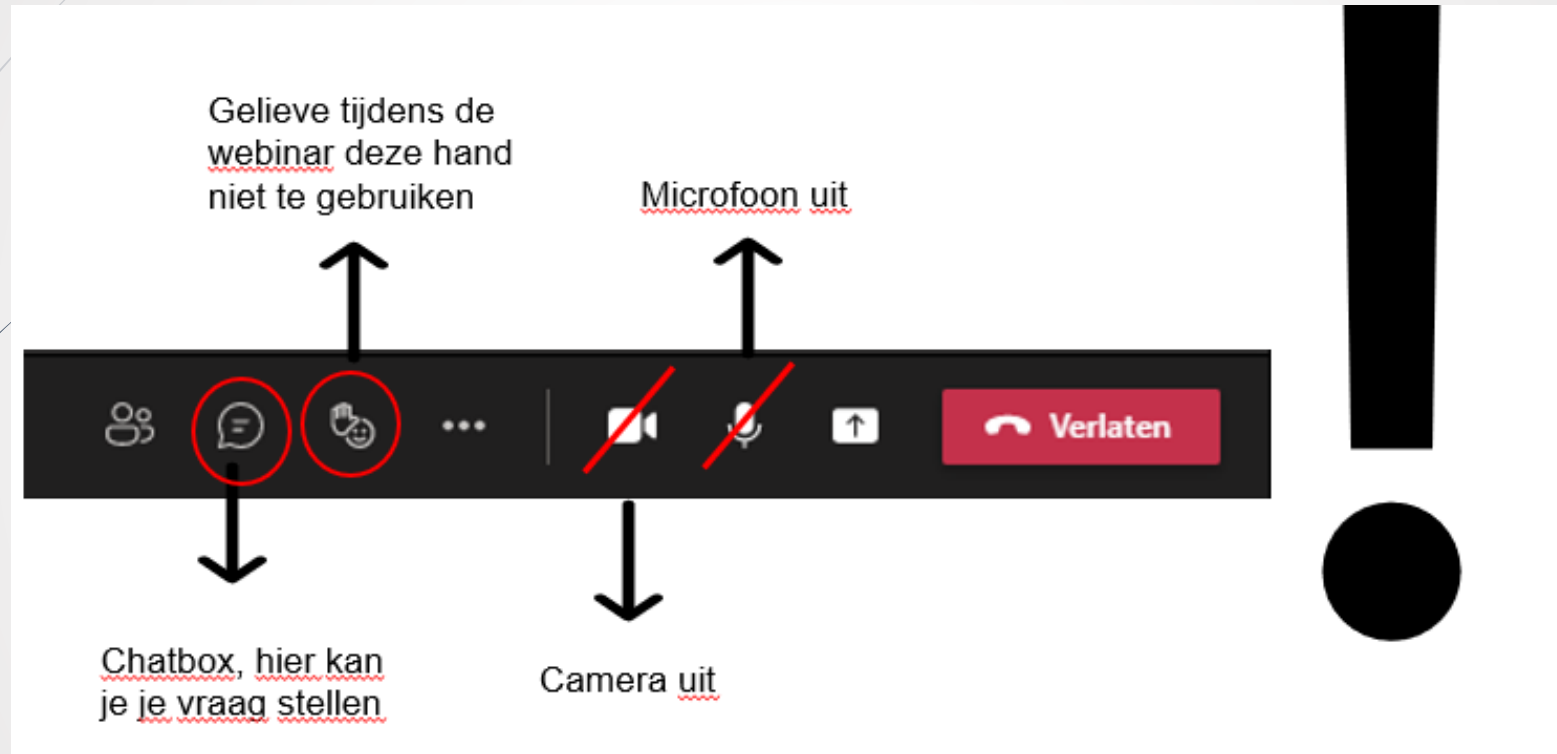

Ziekte & invaliditeit

Structuur van de PPT

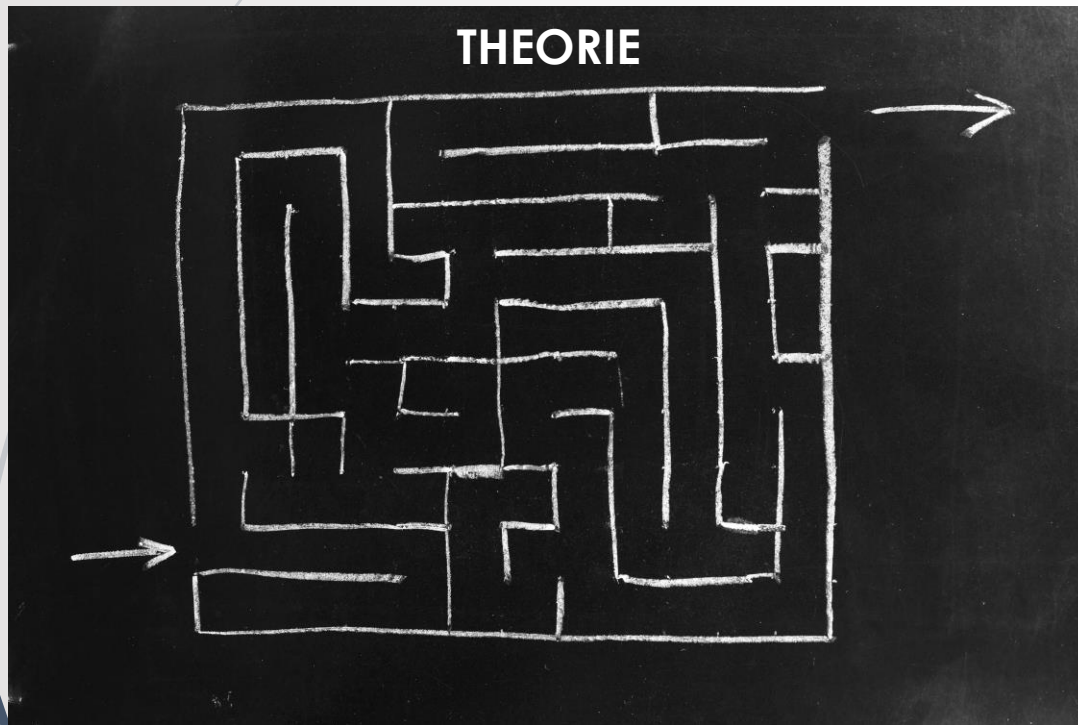



Theorie



Woordenboek

- ▶ Primaire ziekte
 - ▶ Eerste jaar arbeidsongeschiktheid
- ▶ Gewaarborgd loon
 - ▶ Loon dat wordt doorbetaald door de werkgever
- ▶ Invaliditeit
 - ▶ Na 1^e jaar ziekte
- ▶ Medisch deeltijds/gedeeltelijke werkhervatting
 - ▶ Aan het werk tijdens je arbeidsongeschiktheid

A decorative graphic on the left side of the slide. It features a solid green arrow pointing to the right, positioned horizontally. Behind the arrow and extending upwards and outwards are several thin, curved blue lines that create a sense of movement or flow.

Hoe verloopt het ziekteproces?

Je bent ziek

- Stap 1: Huisarts
 - Wanneer je ziekte symptomen hebt, ga dan eerst langs bij de huisarts
 - De huisarts bepaalt jouw ziekteperiode

Ondergetekende dokter in de geneeskunde verklaart patient(e)
..... *Mo. Zardoua*

heden persoonlijk te hebben ondervraagd en onderzocht, waarbij diens verklaringen met de werkelijkheid blijken te stroken, en te hebben vastgesteld dat hij / zij niet in staat is:

te werken
 lessen bij te wonen
 turnen / zwemlessen te volgen

van *5/3* tot / met *19/3*

wegens:
 ziekte
 ongeval
 verlenging.

Het verlaten van de woonst is:
 toegelaten
 verboden.

Behoudens verwickelingen mogen de activiteiten
 gedeeltelijke
 volledig

Worden hervat op *20/3*

Datum *5/3* Handtekening

stempel
Dr. Crammen
Korte Nieuwstraat 63
2000 Antwerpen
Tel.: 03/277.89.66
..... 1 26.021



Ben je aan het werk? Verwittig zo snel als mogelijk je werkgever.

Ziekteperiode

- ▶ Bediende?
 - ▶ Je werkgever betaald je loon door voor 30 kalenderdagen
- ▶ Arbeider
 - ▶ Je werkgever betaald je loon door voor 30 kalenderdagen
 - ▶ **OPGELET:** vanaf de 14^e kalenderdag is het bedrag fors minder.
 - ▶ Ziekenfonds geef een uitkering vanaf de 15^{de} kalenderdag
- ▶ Werkzoekende / onthaalouder
 - ▶ Geen gewaarborgd loon
- ▶ Interim
 - ▶ Geen gewaarborgd loon afhankelijk van anciënniteit en/of contract



Wanneer getuigschrift bezorgen?

- ▶ Bediende
 - ▶ Eerste aangifte = 28 kalenderdagen
 - ▶ Verlenging = 7 kalenderdagen na start GAO
 - ▶ Herval = 7 dagen na start GAO
- ▶ Arbeider
 - ▶ Eerste aangifte = 14 kalenderdagen
 - ▶ Verlenging = 7 kalenderdagen na start GAO
 - ▶ Herval = 7 dagen na start GAO
- ▶ Werklozen
 - ▶ Eerste aangifte = 7 kalenderdagen
 - ▶ Verlenging = 7 kalenderdagen na start GAO
 - ▶ Herval = 7 dagen na start GAO

Opgelet! Bij meerdere ziekteperiodes binnen de 14 dagen moeten alle aangiftes binnenkomen bij het Ziekenfonds. Ook bij gewaarborgd loon.



Wat na aangifte?

- Erkenning door adviserend arts
- Je ontvangt verschillende documenten
 - Erkenning arbeidsongeschiktheid
 - Geen actie nodig
 - Inlichtingsblad uitkeringen
 - Inlichtingenblad invullen en terugsturen
 - In kantoor, brievenbus ziekenfonds of online
 - Betalingswijze ondertekenen
 - Ongevalsaangifte
 - Enkel bij ongeval
 - Zelfstandig bijberoep
 - ZBB
- Het ziekenfonds vraagt rechtstreeks info bij jouw werkgever / Vakbond of werkloosheidskas



Is je dossier volledig en voldoe je aan de voorwaarden? → Uitkering

Hoeveel bedraagt je uitkering in het primaire jaar

- ▶ Algemeen 60% van je bruto loon
 - ▶ Maximum dagbedrag wettelijk bepaald
- ▶ Onafhankelijk van de gezinssituatie
 - ▶ Vanaf 4^e maand wel invloed op het minimumbedrag
 - ▶ Vanaf 3de maand, minimumbedrag onafhankelijk gezinssituatie
- ▶ Bij zelfstandigen is dit een forfaitair bedrag
 - ▶ Direct afhankelijk van gezinssituatie
 - ▶ Minder dan 8 dagen ziek? Geen ziekte uitkering

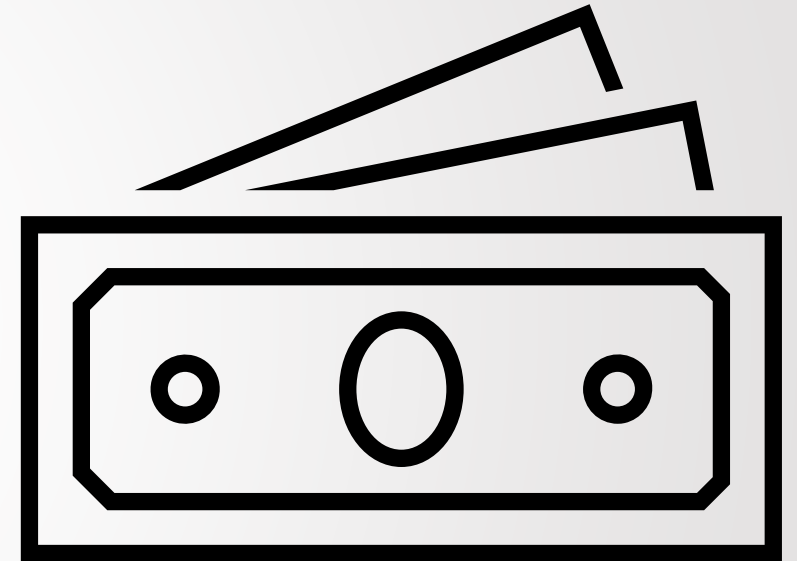



Verder verloop primaire jaar

- Re-integratieformulier invullen na 6 weken
- Bij verlening, getuigschriften op tijd indienen
 - Anders sanctie
- Bezoek aan adviserend arts
- Mogelijk tot medisch deeltijds/gedeeltelijke werkhervatting
 - Verdere info komt later aan bod
- Uitbetaling uitkering om de 14 dagen
 - Uitbetalingskalender op site ziekenfonds
- Wil je op reis naar het buitenland?
 - Toestemming vragen aan de adviserend arts



Wat na 1 jaar + 1 dag ziekte?

- ▶ Primaire ziekte → Invaliditeit
 - ▶ Uitkering afhankelijk van gezinssituatie
 - ▶ Gezinslast = 65% van laatste brutoloon (onafhankelijk van aantal ten laste)
 - ▶ Alleenstaande = 55% van laatste brutoloon
 - ▶ Samenwonend = 40% van laatste brutoloon (ook feitelijk samenwonend)
 - ▶ Verschillende vormen van samenwonen – worden per geval bekeken
 - ▶ Zelfstandigen forfaitair/dag
 - ▶ Controle via formulier inkomensverklaring (F225)
 - ▶ Verandering gezinssituatie? Inkomenssituatie? Melden aan het ziekenfonds
 - ▶ Betaling 1x per maand ipv 2x



Wat na 1 jaar + 1 dag ziekte?

- ▶ Lid dient geen 'GAO' meer in te dienen
- ▶ Lid wordt verder uitgenodigd door adviserend arts
 - ▶ Elke consultatie bij de adviserend arts is verplicht
 - ▶ Afspraak niet nagekomen → risico op schorsing uitkering
- ▶ Hervat je het werk? Laat het je ziekenfonds weten

Medisch deeltijds / gedeeltelijke werkhervatting

- ▶ Tijdens een primaire ziekte of invaliditeit kan een lid een activiteit uitoefenen
 - ▶ Vrijwilligerswerk
 - ▶ Bezoldigd werk (zelfstandige, loontrekkende)
 - ▶ ! In overleg met je werkgever,
 - ▶ Opleiding
 - ▶ ...
- ▶ Activiteit kan gestart worden na één volledige dag ziekte
- ▶ Voor elke activiteit is toestemming nodig van de adviserend arts
 - ▶ Geen toestemming aangevraagd? Risico op verlies uitkering
- ▶ Een betaalde activiteit heeft invloed op je uitkering
 - ▶ Let op voor hogere personenbelasting



Hoe verloopt de procedure medisch deeltijds?

- ▶ Lid doet een aanvraag aan de adviserend arts
 - ▶ Een vermelding van de (huis)arts op GAO is niet voldoende
 - ▶ Lid mag starten zonder 'toestemming'
 - ▶ Document moet binnen zijn één werkdag voor aanvang activiteit
- ▶ Lid geeft het volgende aan:
 - ▶ Identificatiegegevens
 - ▶ Over welke activiteit gaat het?
 - ▶ Welk uurrooster? Welke taken gaat het lid uitvoeren?
 - ▶ Hoeveel uren per week?
 - ▶ ! Er is geen vooraf bepaald minimum of maximum aantal uren
 - ▶ Bv je kan voor 2u per week medisch deeltijds werken
 - ▶ Vanaf welke datum?



Wat na je aanvraag medisch deeltijds/gedeeltelijke werkhervatting

- ▶ Adviserend arts geeft goedkeuring om medisch deeltijds te werken
 - ▶ Goedkeuring volgt op papier binnen 30 dagen
 - ▶ Je mag starten zonder goedkeuring
- ▶ Adviserend arts beslist de periode
 - ▶ Bv goedkeuring van 01/01/2024 – 30/08/2024
- ▶ Na aflopen periode dient lid opnieuw goedkeuring aan te vragen
- ▶ Wens je meer of minder uren te werken? Nieuwe aanvraag (één werkdag op voorhand)
- ▶ Betaling 1x per maand. Bij een betaalde activiteit bezorgt werkgever het ziekenfonds prestatieattesten. Pas betaling mogelijk na verwerking.



Vrijwilligerswerk

- ▶ Laagdrempelig om terug te keren naar de arbeidsmarkt
 - ▶ Opstapje naar genezing
- ▶ Geen invloed op je uitkering
 - ▶ Combinatie met kostenvergoeding mogelijk
 - ▶ Maximale kostenvergoeding respecteren
 - ▶ [Kostenvergoedingen - Vlaams Steunpunt Vrijwilligerswerk \(vlaanderenvrijwilligt.be\)](http://vlaanderenvrijwilligt.be)
- ▶ Vrijwilligers werk is iets doen, wat je graag doet
- ▶ Vrijwilligerswerk moet verenigbaar zijn met de gezondheidstoestand
- ▶ Aanvraag naar het ziekenfonds (zelfde procedure als hiervoor)
 - ▶ Apart document 'Aanvraag vrijwilligerswerk'



Praktijk

Fernand

- ▶ 47 jaar
 - ▶ Alleenstaande papa
 - ▶ 4 jonge kinderen
 - ▶ Bediende
 - ▶ Wordt ziek op het werk
-
- ▶ Vragen
 - ▶ Hoeveel dagen gewaarborgd loon ontvang Fernand?
 - ▶ Welk percentage van zijn brutoloon zal Fernand ontvangen tijdens zijn primaire ziekte?

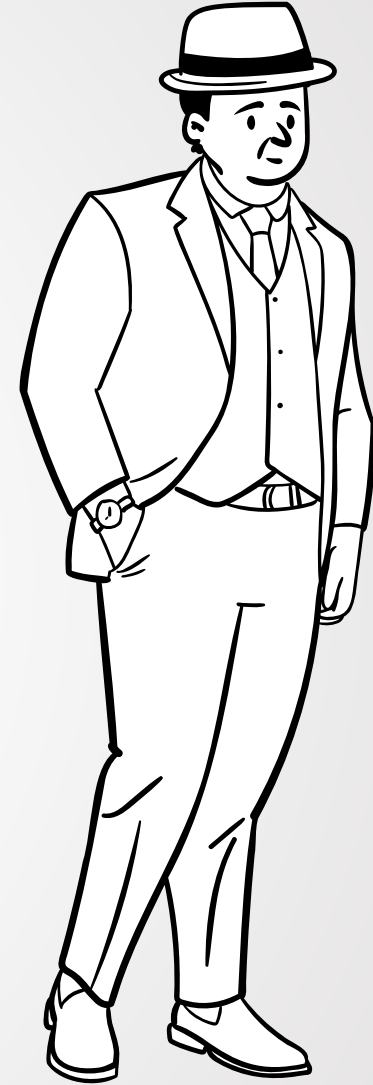

Fernand

- ▶ 47 jaar
 - ▶ Alleenstaande papa
 - ▶ 4 jonge kinderen
 - ▶ Bediende
 - ▶ Fernand is langer dan één jaar ziek
-
- ▶ Hoeveel procent van zijn laatste brutoloon zal zijn uitkering bedragen?
 - ▶ Met wat houden wij rekening voor het berekenen van zijn uitkering invaliditeit?

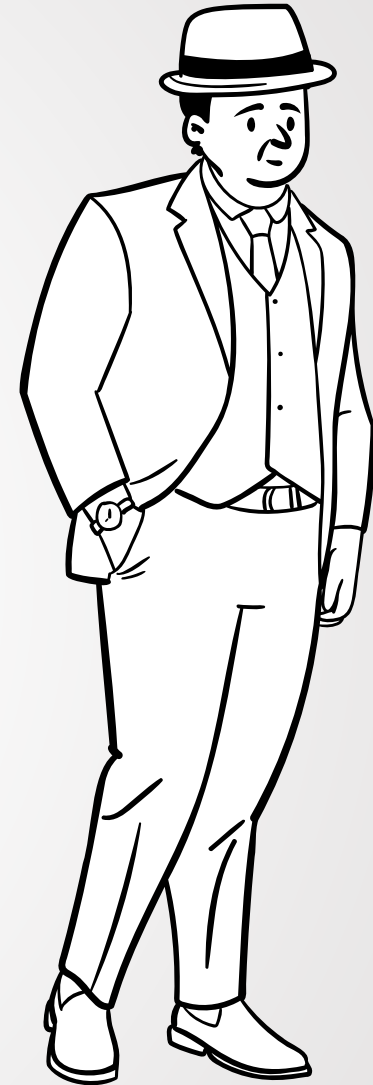



Pascale

- 58 jaar
 - Vastbenoemd leerkracht
 - Getrouwd met Marc
 - Gevallen van de trap
 - 3 maanden ziekte
-
- Hoeveel procent van haar laatste brutoloon zal haar uitkering bedragen?
 - Met wat houden wij rekening?

Carmen

- 36 jaar
 - Alleenstaand
 - Een vriend woont bij haar in
 - Gaat van primaire ziekte over naar invaliditeit
 - Eigen woning
-
- Met wat houden wij rekening voor het berekenen van haar uitkering invaliditeit?
 - Carmen wil op reis naar Cuba. Mag ze zomaar vertrekken?



Verandering Gezinssituatie Carmen

- ▶ 36 jaar
- ▶ Vriend verlaat het huis (eigen appartement gevonden)
- ▶ Eigen woning
- ▶ Nieuw enquêteformulier alleenstaande nodig. Vriend heeft huis verlaten.
Betaling als alleenstaande (55%)



Gilbert

- ▶ 45 jaar
 - ▶ Alleenstaande man
 - ▶ Werkt als arbeider in een fabriek
 - ▶ In ziekte sinds 1 juli 2023
 - ▶ Wenst medisch deeltijds / gedeeltelijke werkhervatting te werken
-
- ▶ Welke procedure dient Gilbert te volgen?
 - ▶ Gilbert is gestart met Medisch deeltijds werken. Wanneer wordt Gilbert betaald door zijn Ziekenfonds?





Vragen vanuit de groep



Wat is het verschil tussen een adviserend arts en terug naar werk coördinator?

- Adviserend arts
 - Medisch geschoold
 - Analyseert de medische situatie, je medische voorgeschiedenis
 - Beslissing primaire ziekte, invaliditeit, medisch deeltijds
 - Verslag en voorstel (invaliditeit) voor het RIZIV (GRI: Geneeskundige raad voor invaliditeit)
- Terug naar werk coördinator
 - Vrijwillig traject (op eigen initiatief) – terugkeer naar de arbeidsmarkt
 - Initiatief vanuit de adviserend arts
 - Verplicht om eerste afspraak na te komen



Leden die hun arbeidsgeschied worden geacht door de adviserend arts of GRI?

- ▶ Kunnen beroep aantekenen bij de arbeidsrechtbank
 - ▶ Beroep indienen binnen de 3 maanden
 - ▶ Vakbond kan ondersteuning geven



Vermoeden van fraude?

- Meldpunt
 - Meldpunt bij het betrokken ziekenfonds
 - Via het RIZIV – meldpunt sociale fraude

Tools

- Betaalkalender
 - Solidaris
 - CM
- Terug naar werk coördinator
 - Solidaris
 - CM



Contacteer het ziekenfonds

Ziekenfonds	
CM	<ul style="list-style-type: none">× https://www.cm.be/over-cm/cm-in-je-buurt× 09 224 77 11× Contactformulier op de website : Contactformulier (cm.be)
VNZ	<ul style="list-style-type: none">× Kom langs in één van onze kantoren× Mail naar ledenbeheer@vnz.be of bel naar 015 96 90 40
NZVL	<ul style="list-style-type: none">× Kom langs in één van onze kantoren× Mail naar info@nzvl.be of bel naar 053 76 99 99
Solidaris	<ul style="list-style-type: none">× Kom langs in één van de kantoren, bij voorkeur op afspraak× Bel naar ons contactcenter 09 333 55 00× Online via contactformulier op de website
LM Oost-Vlaanderen	<ul style="list-style-type: none">× Kom langs in één van onze kantoren× Mail naar info.ov@lm.be of bel naar 09 223 19 76× Chat met één van onze medewerkers via de website (www.lm.be)
Helan	<ul style="list-style-type: none">× Kom langs in één van de kantoren× Contacteer ons via het contactformulier

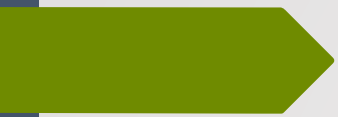

Bedankt!





Technische storing, even geduld aub.



EERSTELIJNSZONE
OOST-MEETJESLAND



EERSTELIJNSZONE
WEST-MEETJESLAND

