



EERSTELIJNSZONE  
REGIO MENEN



EERSTELIJNSZONE  
REGIO KORTRIJK



EERSTELIJNSZONE  
REGIO WAREGEM



# Zorgsystemen diabetes type 2

---



# Voorstelling eerstelijnszones

# Voorstelling ELZ

Transitie 2019-2020

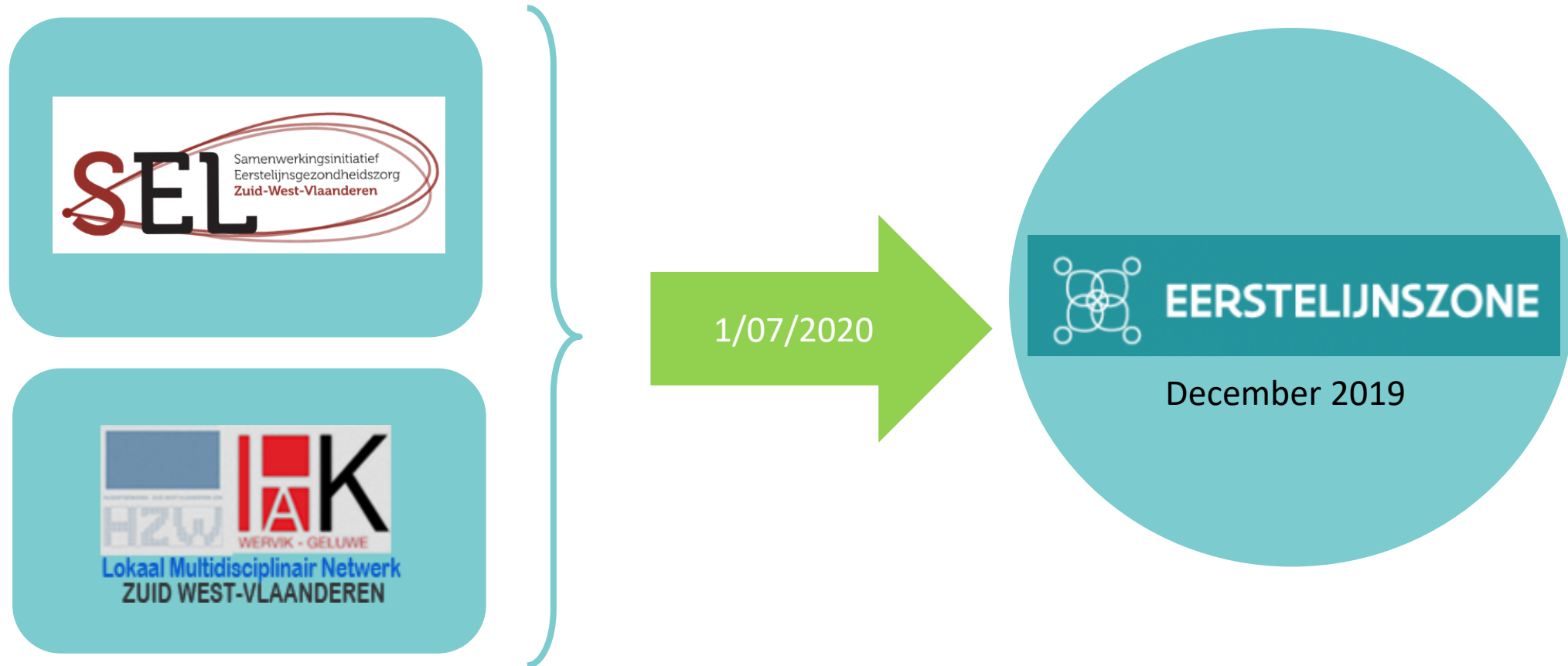

# Voorstelling ELZ

---



# Voorstelling ELZ

---



# Voorstelling ELZ

---



## Eerstelijnszone regio Meneen

- Gilles Deschepper
- Peggy Degryse

[www.elzregiomeneen.be](http://www.elzregiomeneen.be)

## Eerstelijnszone regio Kortrijk

- Hanna Van Schoorisse

[www.elzregiokortrijk.be](http://www.elzregiokortrijk.be)

## Eerstelijnszone regio Waregem

- Ynke Bourgois
- Lisa Thys
- Niels Verhenne

[www.elzregiowaregem.be](http://www.elzregiowaregem.be)

# Voorstelling ELZ

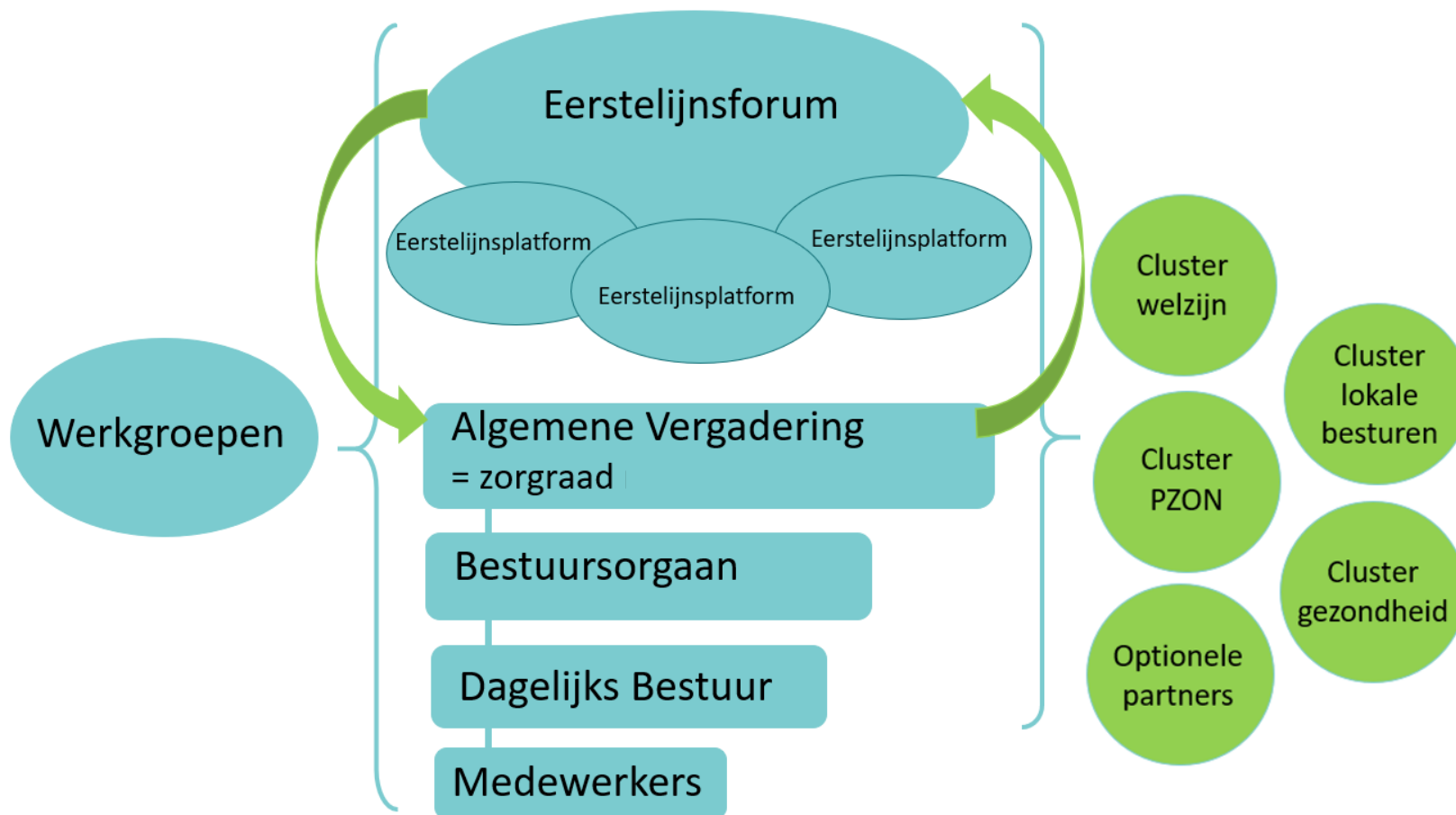

# Voorstelling ELZ

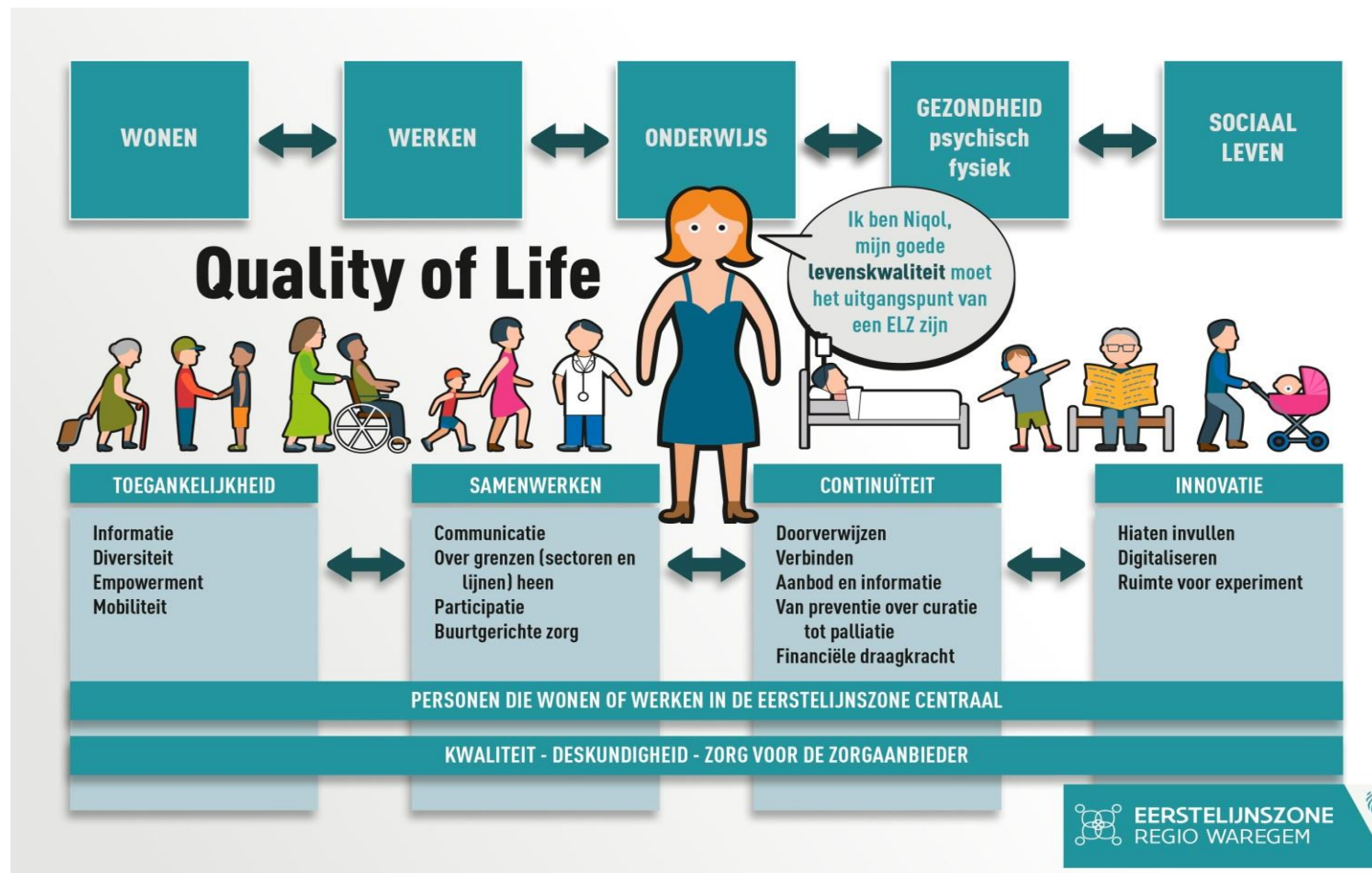



# Voorstelling ELZ

<p><b>1. Kringwerking stimuleren</b></p>	<p>9. De zorgaanbieders helpen met oplossen van problemen/knelpunten op vlak van praktijkvoering</p>
<p><b>2. Afstemming bevorderen tussen preventie, curatie, rehabilitatie, begeleiding, ondersteuning,... in welzijn en gezondheid om te evolueren naar een integrale zorgverlening</b></p>	<p><b>10. Afspraken maken met de lokale besturen over:</b>          - <b>Ondersteunen van GBO</b>          - Afstemmen met de lokale sociale hulp- en dienstverlening          - Samenwerking voor de informele en buurtgerichte zorg</p>
<p>3. Signaleren van noden, behoeften, knelpunten of drempels.</p>	<p>11. Partners steunen bij initiatieven rond buurtgerichte zorg (in bijzonder voor kwetsbare groepen)</p>
<p>4. Initiatief nemen tot afstemming van de lokale en buurtgerichte noden en bovenlokale problematieken.</p>	<p>12. Kwaliteitsbeleid voor de eerste lijn helpen uitwerken</p>
<p><b>5. Lokale afspraken maken om het multidisciplinaire overleg te operationaliseren.</b></p>	<p>13. Vlaamse en lokale doelstellingen voor de eerste lijn mee operationaliseren i.s.m. de lokale partners en zorgverleners</p>
<p>6. Vormingen helpen organiseren gericht op de bevordering van de geïntegreerde zorgverlening</p>	<p>14. De uitwerking van een klachtenbeleid door de zorgaanbieders ondersteunen</p>
<p>7. Initiatieven/praktijken van zorgaanbieders ondersteunen die PZON als volwaardige zorgpartner betrekken</p>	<p>15. Stimuleren van digitale multidisciplinaire gegevensdeling tussen de zorgaanbieders</p>
<p>8. Ondersteuning bieden bij het toepassen van methodieken rond zorgplanning</p>	<p><b>16. Gegevens van deze zorgaanbieders geactualiseerd en volledig houden in de Sociale Kaart</b></p>

# Diabetes



[Deze foto](#) van Onbekende auteur is gelicentieerd onder [CC BY](#)

## Diabetessystemen

# Diabetessystemen: een overzicht

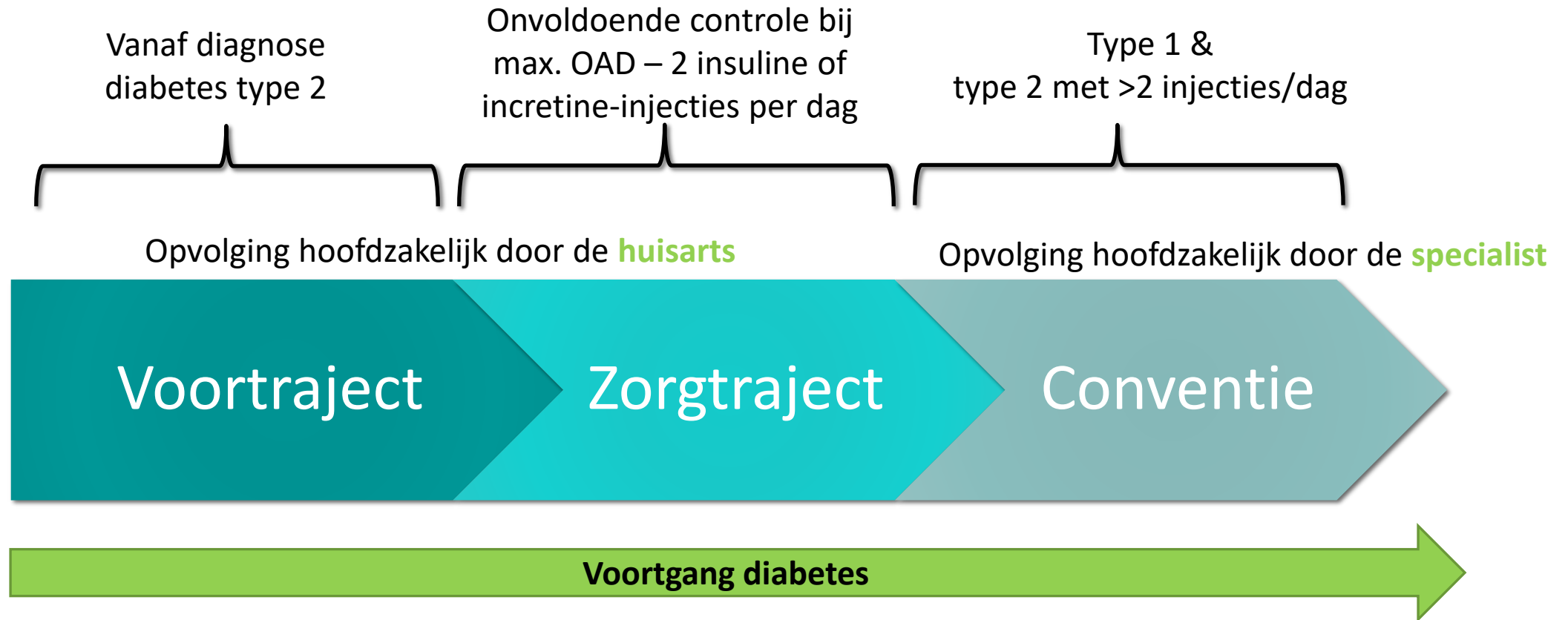

# Regelgeving voortraject en zorgtraject

---

- Koninklijk Besluit (KB) gepubliceerd op 20/03/2018
  - In werking vanaf 01/05/2018
- Heel wat wijzigingen maar ook heel wat zaken gelijk gebleven

# Het voortraject

---



# Voortraject diabetes

---

- = vroegere diabetespas
  - Huisarts hoeft geen diabetespas-aanvraag meer in te dienen bij de mutualiteit
  - De patiënt zal ook geen diabetespas of –boekje ontvangen
  
- 'Zorgmodel: opvolging van een patiënt met diabetes type 2'

# Voortraject diabetes

---

## Inclusievoorwaarden

- Patiënten met diabetes type 2, behandeling met gezonde voeding of orale antidiabetica die NIET via een zorgtraject of diabetesconventie opgevolgd worden.
- Globaal medisch dossier (GMD)
- Parameters bijhouden in dossier (cf. zorgprotocol) door huisarts

# Voortraject diabetes

---

## Betrokken zorgverleners:

- **Huisarts:**  
Klinische & biologische gegevens registreren in het zorgprotocol  
Individuele doelstellingen bespreken en noteren in het GMD  
Doorverwijzing
- **Diëtist:** dieetadvies, gezonde voeding
- **Podoloog:** controle en/of behandeling voet
- **Apotheker/educator/diëtist/kinesitherapeut/thuisverpleegkundige:** educatie



# Voortraject diabetes

---

## Hoe aanvragen?

- GMD-houdende arts / huisarts geregistreerde groepspraktijk
- Nomenclatuurcode 102852 attesteren

## Looptijd

- **Jaarlijkse** aanrekening 102852
- Stopt als patiënt opgenomen wordt in het zorgtraject

# Voortraject diabetes

---

## Voordeel patiënt

- Gedeeltelijke terugbetaling podoloog en diëtist
- Volledige terugbetaling educatie door verschillende zorgverleners mogelijk bij een specifieke subdoelgroep

→ Géén terugbetaling materiaal

# Voortraject diabetes

---

## Dieetadvies

- Gedeeltelijke terugbetaling
- Op voorschrift
- 2 x 30 min. per kalenderjaar
- € 5,69\* of € 2,27 (VT)\*

## Podologie

- Gedeeltelijke terugbetaling vanaf risicogroep 1
- Op voorschrift (risicogroep vermelden )
- 2 x 45 min. per kalenderjaar
- € 8,53\* of € 3,41 (VT)\*

\* Tarieven vanaf 01/01/2023

# Voorschriften

Doktersvoorschrift Dieetadvies
Identificatie patiënt of klever
<b>Verplicht aan te duiden wat van toepassing is.</b>
<input type="checkbox"/> Voortraject diabetes (max. 2 sessies/jaar)
<input type="checkbox"/> Zorgtraject diabetes (max. 2 sessies/jaar)
<input type="checkbox"/> Zorgtraject CNI (max. 4 sessies/jaar)
<input type="checkbox"/> Gewoon consult
<b>Reden van consultatie:</b>
<input type="checkbox"/> Gewichtsreductie
<input type="checkbox"/> Hypoglycemie
<input type="checkbox"/> Hypertensie
<input type="checkbox"/> Nefropathie
<input type="checkbox"/> Na-arm
<input type="checkbox"/> K-arm
<input type="checkbox"/> Andere:.....
<input type="checkbox"/> Andere:
<b>Medicatiegebruik en labowaarden</b>
<input type="checkbox"/> Zie bijlage
Stempel + handtekening arts
Datum:

Doktersvoorschrift Podologie
Identificatie patiënt of klever
<b>Verplicht aan te duiden wat van toepassing is:</b>
<input type="checkbox"/> Voortraject diabetes (max. 2 sessies/jaar)
<input type="checkbox"/> Zorgtraject diabetes (max. 2 sessies/jaar)
<input type="checkbox"/> Diabetesconventie (max. 2 sessies/jaar)
<input type="checkbox"/> Gewoon consult
<b>Verplicht risicogroep aan te duiden:</b>
<input type="checkbox"/> Risicogroep 1 Verlies van gevoeligheid in de voet, op voorwaarde dat dit blijkt uit een 10g-monofilamenttest
<input type="checkbox"/> Risicogroep 2a Lichte orthopedische misvormingen zoals prominente metatarsaalkoppen met minimale eelten en/of soepele hamer- of klauwtenen en/of beperkte hallux valgus < 30°
<input type="checkbox"/> Risicogroep 2b Ernstige orthopedische afwijkingen
<input type="checkbox"/> Risicogroep 3 Vaatlijden of vroegere voetwonden of amputatie of Charcot
<b>Medicatiegebruik en labowaarden</b>
<input type="checkbox"/> Zie bijlage
Stempel + handtekening arts
Datum:

# Voortraject diabetes

---

## Educatie

- Enkel bij subdoelgroep
  - 15 t.e.m. 69 jaar
  - EN
  - Cardiovasculaire risicofactor (BMI>30 en/of arteriële hypertensie)
- Op voorschrift
- Max. 4 sessies / KJ
- Educatie kan individueel, in groep of een combinatie (ambulant in 2e lijn kan niet)
- Huisarts stelt samen met patiënt zijn/haar diabeteseducatieprogramma op

# Voortraject diabetes

---

## Educatie

- Naargelang de noden van de patiënt kunnen verschillende zorgverleners educatie geven:
  - Diabeteseducatoren: informatie over de ziekte en levensstijl
  - Diëtisten : educatie diëtetiek
  - Apothekers : aansporen tot therapietrouw
  - Verpleegkundigen : opvolgingsbezoek/zelfmanagement ondersteuning
  - Kinesitherapeuten : aansporen tot lichaamsbeweging
- Diabeteseducatoren, diëtisten en apothekers: individueel of in groep
- Verpleegkundigen: alleen individueel aan huis
- Kinesitherapeuten: alleen in groep
- 8 nieuwe nomenclatuurcodes (naargelang betrokken beroepsgroep en type educatie)

# Voortraject diabetes

## Overzicht nomenclaturnummers voortraject

Discipline	Nomenclaturnummer
Huisarts	102852
Diabeteseducatoren	Individuele educatie: 794253 Groepseducatie: 794334
Diëtisten	Individuele educatie: 794275 Groepseducatie: 794356 Gedeeltelijke terugbetaling diëtetiek: 771131
Apothekers	Individuele educatie: 794290 Groepseducatie: 794371
Verpleegkundigen	Enkel individuele educatie aan huis: 794312
Kinesitherapeuten	Enkel groepseducatie: 794393
Podologen	Gedeeltelijke terugbetaling podologie: 771153

# Voortraject diabetes

---

## Educatie

Regelgeving:

- Individuele verstrekking = 30min
- Groepseducatie = 2u voor max. 10 deelnemers
- Max. 2 individuele verstrekkingen of 1 groepssessie per dag
- Derdebetalersregeling mogelijk
- Verstrekkingen mogen niet aangerekend worden voor patiënten in WZC / gemeenschappelijke verblijfplaats



# Voortraject diabetes

## Educatie

### Voorschrift:

- Beroepsgroep
- Type zitting: individueel of groep
- Aantal sessies
- Voorschrift geldig tot eind KJ, tenzij expliciet vermeld voor volgend KJ
- HA ontvangt verslag

Voortraject Diabetes type 2		
Doktersvoorschrift diabeteseducatie		
Identificatie patiënt of klever		
Enkel educatie i.k.v. het voortraject is mogelijk voor subdoelgroep binnen het voortraject: - leeftijd 15-69 jaar EN - cardiovasculair risico: BMI > 30 en/of arteriële hypertensie  <b>Niet voor patiënten in gemeenschappelijke verblijfplaats of in fitnesscentrum.</b>		
<b>1 VOORSCHRIFT PER BEROEPSGROEP EN PER TYPE SESSIE (INDIVIDUEEL OF IN GROEP)</b>		
DISCIPLINE	INDIVIDUEEL	GROEP
<input type="checkbox"/> Apotheker	x 30 min.	x 2u.
<input type="checkbox"/> Diabeteseducator	x 30 min.	x 2u.
<input type="checkbox"/> Diëtist	x 30 min.	x 2u.
<input type="checkbox"/> Kinesitherapeut		x 2u.
<input type="checkbox"/> Verpleegkundige	x 30 min.	
U mag max. 4 sessies educatie per kalenderjaar voorschrijven (individueel of in groep of een combinatie van beide).		
<b>Dit voorschrift en de bijhorende educatie is enkel geldig gedurende:</b>		
<input type="checkbox"/> Dit kalenderjaar <b>OF</b> <input type="checkbox"/> Volgend kalenderjaar		
Stempel + handtekening arts		
Datum:		

# Voortraject diabetes

## Multidisciplinaire samenwerking binnen het VT in ZWV

Voortraject Diabetes type 2		
Doktersvoorschrift diabeteseducatie		
Identificatie patiënt of klever		
<p>Enkel educatie i.k.v. het voortraject is mogelijk voor subdoelgroep binnen het voortraject:</p> <ul style="list-style-type: none"> <li>- leeftijd 15-69 jaar</li> <li>EN</li> <li>- cardiovasculair risico: BMI &gt; 30 en/of arteriële hypertensie</li> </ul> <p>Niet voor patiënten in gemeenschappelijke verblijfplaats of in fitnesscentrum.</p>		
1 VOORSCHRIFT PER BEROEPSGROEP EN PER TYPE SESSIE (INDIVIDUEEL OF IN GROEP)		
DISCIPLINE	INDIVIDUEEL	GROEP
<input type="checkbox"/> Apotheker	x 30 min.	x 2u.
<input checked="" type="checkbox"/> Diabeteseducator	2 x 30 min.	x 2u.
<input checked="" type="checkbox"/> Diëtist	2 x 30 min.	x 2u.
<input type="checkbox"/> Kinesitherapeut		x 2u.
<input type="checkbox"/> Verpleegkundige	x 30 min.	
<p>U mag max. 4 sessies educatie per kalenderjaar voorschrijven (individueel of in groep of een combinatie van beide).</p> <p>Dit voorschrift en de bijhorende educatie is enkel geldig gedurende:</p> <p><input checked="" type="checkbox"/> Dit kalenderjaar <b>OF</b> <input type="checkbox"/> Volgend kalenderjaar</p>		
<p>Stempel + handtekening arts</p> <p>Dr. X <span style="float: right;">XX/XX/XXXX</span></p> <p style="text-align: right;">Datum:</p>		

Voortraject Diabetes type 2		
Doktersvoorschrift diabeteseducatie		
Identificatie patiënt of klever		
<p>Enkel educatie i.k.v. het voortraject is mogelijk voor subdoelgroep binnen het voortraject:</p> <ul style="list-style-type: none"> <li>- leeftijd 15-69 jaar</li> <li>EN</li> <li>- cardiovasculair risico: BMI &gt; 30 en/of arteriële hypertensie</li> </ul> <p>Niet voor patiënten in gemeenschappelijke verblijfplaats of in fitnesscentrum.</p>		
1 VOORSCHRIFT PER BEROEPSGROEP EN PER TYPE SESSIE (INDIVIDUEEL OF IN GROEP)		
DISCIPLINE	INDIVIDUEEL	GROEP
<input type="checkbox"/> Apotheker	x 30 min.	x 2u.
<input checked="" type="checkbox"/> Diabeteseducator	2 x 30 min.	x 2u.
<input checked="" type="checkbox"/> Diëtist	2 x 30 min.	x 2u.
<input type="checkbox"/> Kinesitherapeut		x 2u.
<input type="checkbox"/> Verpleegkundige	x 30 min.	
<p>U mag max. 4 sessies educatie per kalenderjaar voorschrijven (individueel of in groep of een combinatie van beide).</p> <p>Dit voorschrift en de bijhorende educatie is enkel geldig gedurende:</p> <p><input checked="" type="checkbox"/> Dit kalenderjaar <b>OF</b> <input type="checkbox"/> Volgend kalenderjaar</p>		
<p>Stempel + handtekening arts</p> <p>Dr. X <span style="float: right;">XX/XX/XXXX</span></p> <p style="text-align: right;">Datum:</p>		

\* Dit zijn voorbeeldvoorschriften: alle combinaties zijn mogelijk zolang het maximaal aantal educaties van 4 sessies per kalenderjaar niet overschreden wordt.

# Voortraject diabetes

## Samengevat

HUISARTS SPECIALIST	DIABETES-MATERIAAL	DIABETES-EDUCATIE	DIËTIST	PODOLOOG
-	-  (eventueel voordelen via mutualiteit)	Volledige Terugbetaling bij sub-doelgroep  4x	Gedeeltelijke tegemoetkoming  2x30min/jaar Slechts €5,69* of € 2,27 (VT)*	Gedeeltelijke tegemoetkoming  2x45min/jaar Slechts € 8,53* of € 3,41 (VT)*

voorschrift

\* Tarieven vanaf 01/01/2023

# Het zorgtraject

---



# Zorgtraject diabetes

---

## Wie komt in aanmerking ?

- Diabetes Mellitus type 2
  - 1 of 2 insuline- of incretine-injecties per dag
- of*
- Onvoldoende controle bij maximale orale behandeling, waarbij insulinebehandeling overwogen wordt

## Wie komt er niet in aanmerking?

- Type 1 diabetes
- Zwangerschap of zwangerschapswens
- Meer dan 2 insuline-injecties per dag

# Zorgtraject diabetes

---

## Voorwaarden

1. Het **globaal medisch dossier** wordt beheerd door de huisarts die het traject opstart
2. Ten minste **2 x per jaar de huisarts** en ten minste **1 x per jaar de specialist**
3. Het **zorgtrajectcontract** wordt ondertekend en goedgekeurd

# Zorgtraject diabetes

---

## Betrokken zorgverleners:

- Huisarts: behandeling, opvolging
- Endocrinoloog: behandeling, opvolging
- Diëtist: dieetadvies, gezonde voeding
- Podoloog: controle en/of behandeling voet
- Diabeteseducator: educatie

# Zorgtraject diabetes

---

## Hoe aanvragen?

- GMD-houdende arts / huisarts geregistreerde groepspraktijk
- Ondertekening zorgtrajectcontract 3 partijen
- → adviserend geneesheer

## Looptijd

- Loopt door als bijkomende voorwaarden voldaan zijn



# Zorgtraject diabetes

---

## Voordeel patiënt

- Gedeeltelijke terugbetaling podoloog en diëtist
- Volledige terugbetaling educatie bij diabeteseducator
- Volledige terugbetaling raadplegingen huisarts / endocrinoloog (geen huisbezoeken)
- Volledige terugbetaling zelfzorgmateriaal ! **enkel bij subdoelgroep**
  - Om de drie jaar gratis glucosemeter (+ attest!)
  - 2x per jaar gratis zelfzorgmateriaal: 150 strips en 100 naaldjes op voorschrift→ op te halen bij apotheek of winkel van de mutualiteit

# Zorgtraject diabetes

---

## Dieetadvies

- Gedeeltelijke terugbetaling
- Op voorschrift
- 2 x 30 min. per kalenderjaar
- € 5,69\* of € 2,27 (VT)\*

## Podologie

- Gedeeltelijke terugbetaling vanaf risicogroep 1
- Op voorschrift (risicogroep vermelden )
- 2 x 45 min. per kalenderjaar
- € 8,53\* of € 3,41 (VT)\*

\* Tarieven vanaf 01/01/2023

# Zorgtraject diabetes

---

## Materiaal

- 150 strips / 6 maand
- 100 lancetten / 6 maand
- 1 glucosemeter / 3 jaar
  
- Op voorschrift
- Voor glucosemeter ook attest educator nodig
- Apotheek / thuiszorgwinkel

**! Enkel bij patiënten die met insuline/incretine behandeld worden!**

# Zorgtraject diabetes

---

## Educatie

- Op voorschrift
- Max. 5 sessies / KJ
- Altijd door diabeteseducator
- Elke reeks van 5 sessies bevat minstens 1 (individuele) zitting thuis

## Aanpassing vanaf 1/7/2022

- Ook patiënten die nog geen zorgtraject afgesloten hebben, hebben recht op terugbetaalde educatieverstrekkingen als het zorgtraject maximum 3 maanden na datum van het voorschrift van de educatieverstrekkingen in werking treedt.

# Zorgtraject diabetes

---

## Educatie

- Éénmaal recht op 5 bijkomende verstrekkingen:
  - gedurende het kalenderjaar van de 1e reeks educatieverstrekkingen of het kalenderjaar dat daar op volgt mits expliciete vermelding op het voorschrift (KJ 1 of 2)
  - tenminste 1 van de eerste reeks van 5 verstrekkingen moet aan huis gegeven worden
- Voor elke patiënt - ongeacht of hij/zij in het verleden al dan niet educatie gekregen heeft via de diabetesconventie of educatie tot zelfzorg via referentieverpleegkundigen

# Zorgtraject diabetes

---

## Educatie

- De educatie mag thuis bij de patiënt, in de praktijkruimte of in groep gegeven worden
- 3 nieuwe nomenclatuurcodes: educatie in de **praktijkkamer, thuis** of in **groep**
- Individuele verstrekking = 30min
- Groepseducatie = 2u voor max. 10 deelnemers

# Zorgtraject diabetes

---

## Educatie

- Max. 2 individuele verstrekkingen of 1 groepssessie per dag
- Derdebetalersregeling mogelijk
- De educatie verstrekkingen mogen niet voor patiënten in woonzorgcentra / gemeenschappelijke verblijfplaatsen aangerekend worden
- Geen verplichting meer om educatie te volgen in kritische situaties

# Zorgtraject diabetes

---

## Overzicht nomenclatuurcodes zorgtraject

Discipline	Nomenclatuurcode
Huisarts	/
Diabeteseducator	Individuele educatie door de diabeteseducator in de praktijkkamer of in het regiohuis: 794415 Individuele educatie door de diabeteseducator bij de patiënt thuis: 794430 Groepseducatie door de diabeteseducator: 794452
Podoloog	794032
Diëtist	794010



# Zorgtraject diabetes

## Educatie

### Voorschrift

- Vermelding aantal (indien <5)
- Voorschrift geldig tot eind KJ, tenzij expliciet vermeld voor volgend KJ
- HA ontvangt verslag

Zorgtraject Diabetes type 2
Doktersvoorschrift diabeteseducatie
Identificatie patiënt of klever
<b>Niet voor patiënten in gemeenschappelijke verblijfplaats of in fitnesscentrum.</b>
<input type="checkbox"/> <b>Basissessies</b> (max. 5 per kalenderjaar) <i>Elke reeks van 5 sessies bevat minstens 1 sessie thuis.</i>  Specificeer indien minder dan 5:            x 30 min.  <i>Het voorschrift en bijhorende educatie is enkel geldig gedurende dit kalenderjaar of volgende kalenderjaar.</i>  <input type="checkbox"/> Dit kalenderjaar <b>OF</b> <input type="checkbox"/> Volgend kalenderjaar
<input type="checkbox"/> <b>Bijkomende sessies</b> Specificeer indien minder dan 5:            x 30 min.  <i>Bijkomende sessies slechts éénmalig mogelijk tijdens het eerste en/of het tweede kalenderjaar na afsluiten van het zorgtraject.</i>
<input type="checkbox"/> <b>Ambulante educatie via een conventiecentrum</b> Enkel indien aanbod eerste lijn onvoldoende is of complexe medische toestand Gedurende 12 maanden is geen educatie in eerste lijn mogelijk
Stempel + handtekening arts
Datum:

# Zorgtraject diabetes

HUISARTS SPECIALIST	DIABETES- MATERIAAL (per 6 maanden)	DIABETES- EDUCATIE	DIËTIST	PODOLOOG
<p>Volledige terugbetaling <b>alle</b> remgeld</p> <p><u>Voorwaarde:</u> Min. 2x/jaar naar huisarts &amp; 1x/jaar naar endocrinoloog</p>	<p>1 Bloed-glucosemeter 150 strips 100 lancetten</p> <p><b>Bij behandeling insuline / incretinemimeticum</b></p> <p>enkel voor subdoelgroep (+ mogelijke voordelen bij mutualiteit)</p>	<p><b>Gratis</b> educatie bij patiënt thuis / in de praktijkruimte / in groep</p>	<p>Gedeeltelijke terugbetaling</p> <p>2x30min/jaar Slechts € 5,69* of € 2,27 (VT)*</p>	<p>Gedeeltelijke terugbetaling</p> <p>2x45min/jaar Slechts € 8,53* of € 3,41 (VT)*</p>

voorschrift

\* Tarieven vanaf 01/01/2023

# Educatie en zelfzorg

---

Educatie en zelfzorg

Voortraject

Zorgtraject

Conventie

Voortgang diabetes

# Educatie en zelfzorg

---

## Inclusiecriteria

- Patiënten met diabetes type 2 met 1 inspuiting per dag
- GMD

## Huisarts geeft zelf educatie:

- Huisarts notificeert volgens een vastgelegd model en geeft dit door aan de adviserend geneesheer van de mutualiteit

# Educatie en zelfzorg

---

Voorschriften:

Eerste voorschrift voor 1 jaar:

- Glucometer
- 2 x 50 strips en 100 lancetten
- Vermelding van: 'programma educatie en zelfzorg'

# Educatie en zelfzorg

---

Hernieuwing na 1 jaar:

- 2x 50 strips en 100 lancetten voor een jaar
- Vermelding van: 'programma educatie en zelfzorg'
- ! Indien na één jaar HbA1c hoger dan 7.5% (meting tijdens 3 maanden voorafgaand aan de verlenging):
  - Patiënt moet overstappen naar het zorgtraject
- Geen remgeldvoordeel bij HA, geen terugbetaling van diëtetiek en podologie
- Niet combineerbaar met voortraject, zorgtraject of conventie

# De diabetesconventie

---

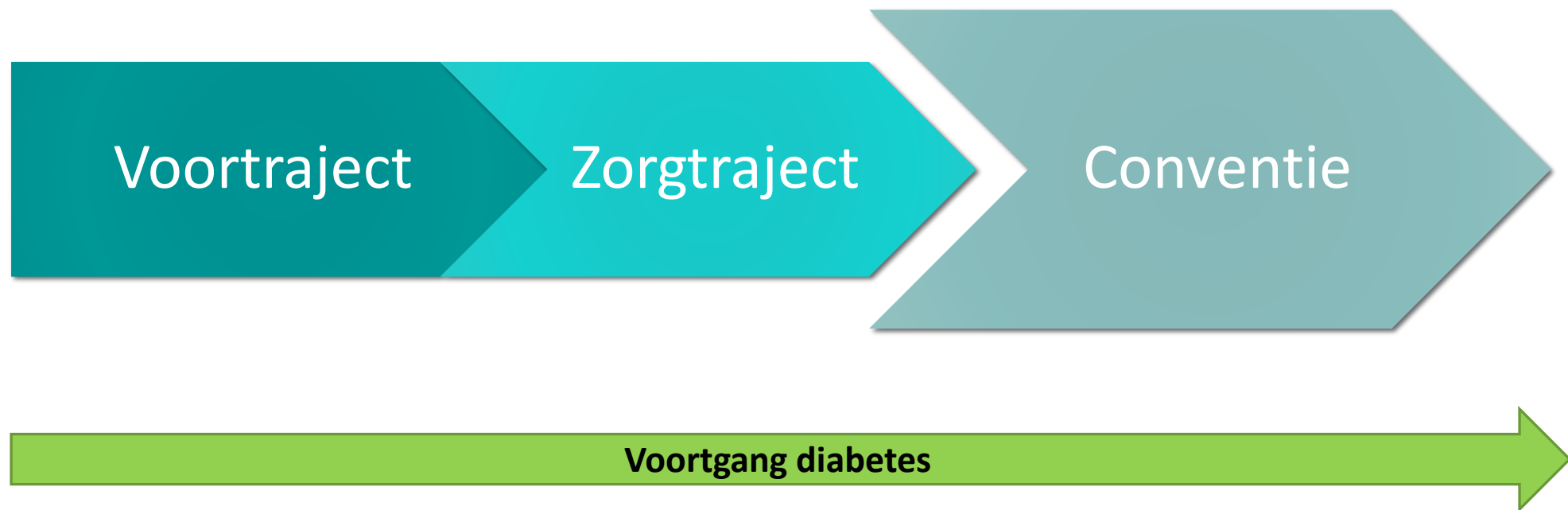

# Website



Zorgtraject diabetes type 2

[Lees meer](#)



Zorgtraject chronische nierinsufficiëntie

[Lees meer](#)



Zorgpad hartfalen

[Lees meer](#)

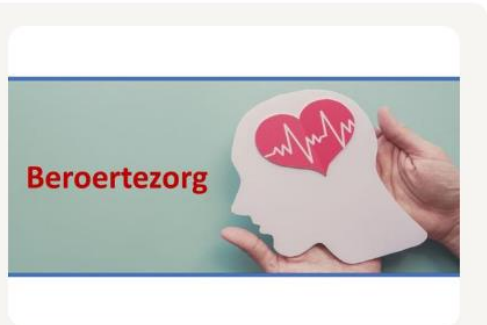

Zorgpad beroertezorg

[Lees meer](#)



Zorgpad preoperatief beleid

[Lees meer](#)



Zorgpad opname en ontslag

[Lees meer](#)



# Website – zorgtraject diabetes type 2

---

## Zorgtraject diabetes type 2

Het zorgtraject diabetes type 2 is een nationaal project. Dit zorgtraject organiseert en coördineert de aanpak, de behandeling en de opvolging van een patiënt met diabetes type 2. Het trad in werking op 1 september 2009. Een zorgtraject vertrekt van een samenwerking tussen 3 partijen, namelijk patiënt, huisarts en specialist. Het traject begint na goedkeuring van een “zorgtrajectcontract” door de mutualiteit en blijft gelden zolang de patiënt aan de voorwaarden blijft voldoen.

## Nuttige documenten

[PDF Contract](#)

---

[PDF Voorschrift educatie](#)

---

[PDF Voorschrift podologie](#)

---

[PDF Voorschrift dieetadvies](#)

---

[PDF Voorschrift oftalmologie](#)

---

[PDF Overzicht bepaling voetrisico](#)

---

[PDF Rijgeschiktheidsattest groep 1](#)

---

[PDF Voorschrift educatie diabetes voortraject](#)

---

[PDF Overzicht nomenclatuurnummers diabetes](#)

---

[PDF Overzicht diabetessystemen](#)

---

## Zelfcontroleschema's

[Zelfcontroleschema voor patiënt met insputingen \(Excel\)](#)

[Zelfcontroleschema voor patiënt op OAD \(Excel\)](#)

# Contact

---

## Aanspreekpunt eerstelijnszones Zuid-West-Vlaanderen

Spinnerijstraat 107

8500 Kortrijk

[Zorgtraject@elzzw.be](mailto:Zorgtraject@elzzw.be)

## Eerstelijnszones Zuid-West-Vlaanderen

### Eerstelijnszone regio Menen

Gilles Deschepper

Peggy Degryse

0470 67 08 83

[info@elzregiomenen.be](mailto:info@elzregiomenen.be)

[www.elzregiomenen.be](http://www.elzregiomenen.be)

### Eerstelijnszone Kortrijk – Kuurne - Harelbeke

Hanna Van Schoorisse

Dorine Demets

056 26 11 30

[info@elzregiokortrijk.be](mailto:info@elzregiokortrijk.be)

[www.elzregiokortrijk.be](http://www.elzregiokortrijk.be)

### Eerstelijnszone regio Waregem

Ynke Bourgois

Lisa Thys

Niels Verhenne

056 23 72 88

[info@elzregiowaregem.be](mailto:info@elzregiowaregem.be)

[www.elzregiowaregem.be](http://www.elzregiowaregem.be)