

***Netwerkevent  
AZ Delta  
ELZ Regio Menen***

24 mei 2023

CC De Steiger



**EERSTELIJNSZONE  
REGIO MENEN**



**Vlaanderen**  
is zorg

# ***1. Verwelkoming***

---

Jurgen Wastyn, voorzitter ELZ Regio Mene

# Agenda

---

1. *Verwelkoming*
2. *Breed kader AZ Delta*
3. *Zorgcentrum na seksueel geweld*
4. *Eerstelijnszone Regio Mene*
5. *Slotwoord*
6. *Netwerkreceptie*

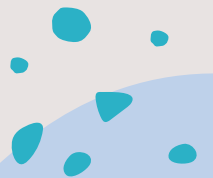

# Welkom

Dr Luc Harlet  
Medisch directeur

Jan Hebbrecht  
Verpleegkundig-paramedisch directeur



# Onze geschiedenis ...

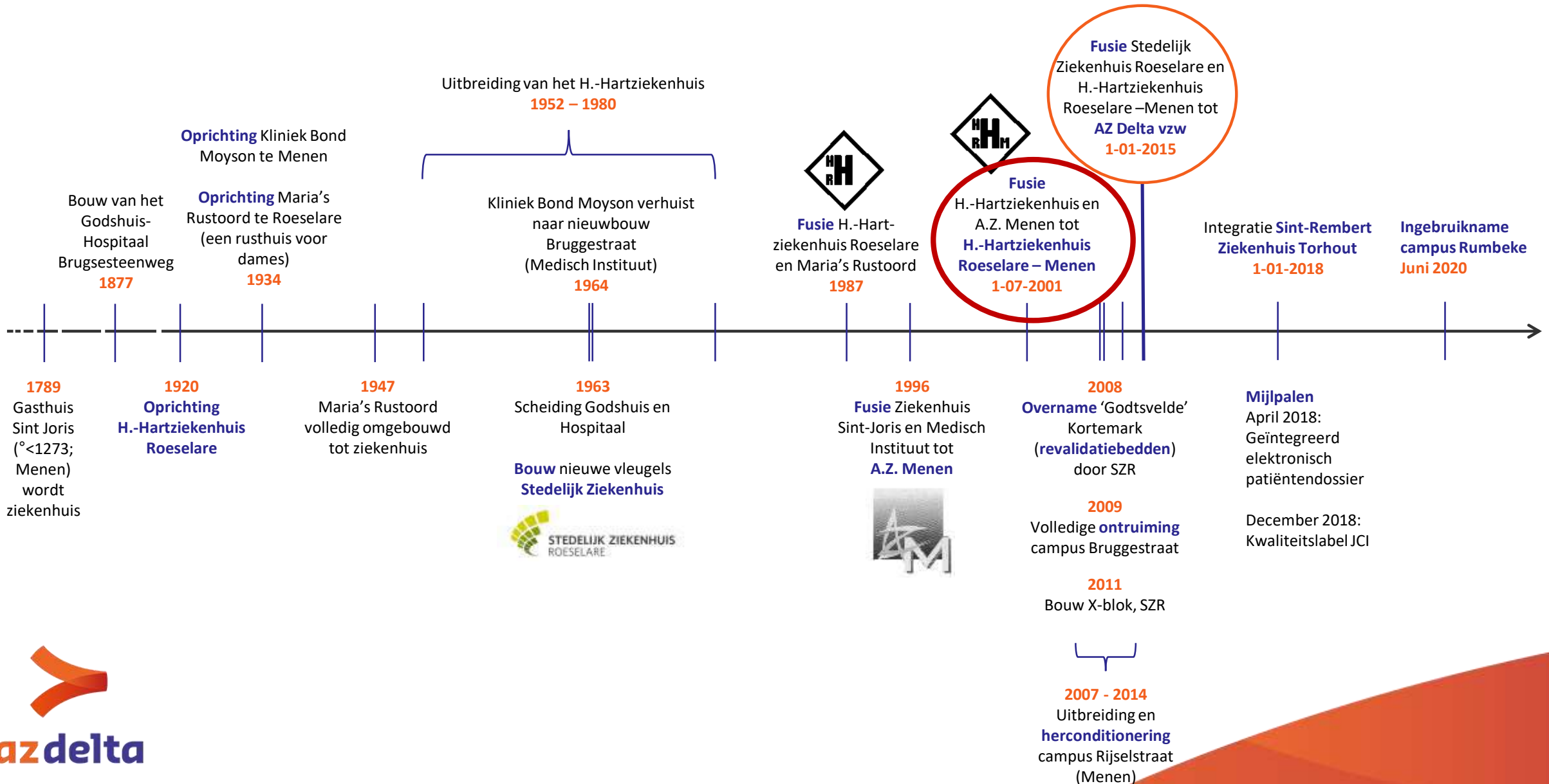



# AZ Delta vandaag ...

Campus Rumbeke

Huisartsenwachtpost

'High tech' campus:  
spoeddependente, (super)gespecialiseerde chirurgische,  
diagnostische en therapeutische diensten  
met een brede regionale opdracht

RADar

Zorgcentrum na seksueel geweld



Stadscampus

Planbare zorg &  
locomotorisch centrum



Campus  
Rembert Torhout

Huisartsenwachtpost

Laag- &  
middelvariabele zorg  
Spoeddienst



Campus  
Menen

Huisartsenwachtpost

Laag- &  
middelvariabele zorg  
Spoeddienst



Reconversie naar Sp diensten, kinderpsychiatrie, dagkliniek en psychogeriatric

# AZ Delta: complementair en toekomstgericht project

Basis ziekenhuiszorg in Torhout, Menen en Roeselare met huisartsenwachtpost

Planbare zorg in de stadscampus Roeselare: locomotorisch centrum, pijnkliniek, oogkliniek, parkinson kliniek, slaapkliniek, palliatieve zorg, dagkliniek, Sport'R, ...

Concentratie van zware medische apparatuur, intensieve zorgen en zorgprogramma's in de nieuwe campus Rumbeke, zorgcentrum na seksueel geweld, ...



# AZ Delta in cijfers



**600.000**  
aantal consultaties



**46.000**  
aantal opnames



**69.000**  
aantal daghospitalisaties



**312.500**  
aantal ligdagen



**4.075**  
aantal medewerkers



**315**  
aantal artsen



**80**  
aantal artsen  
in opleiding  
(ASO-GSO-HAIO)



**101**  
aantal toegelaten  
artsen

**Financieel resultaat**  
(2020 cf. jaarbalans)

omzet: 506 mio€

winst: 2,5 mio€



**1.369**  
aantal erkende bedden



- 725 > aantal erkende bedden op campus Rumbeke
- 244 > aantal erkende bedden op campus Brugsesteenweg
- 195 > aantal erkende bedden op campus Menen
- 198 > aantal erkende bedden op campus Torhout
- 7 > aantal erkende bedden in Sint-Jozef Pittem



**3.600**  
aantal  
MUG-interventies



**63.000**  
aantal patiënten  
op de spoedopname



**23.000**  
aantal hospitalisaties  
via spoed



**44.000**  
aantal  
chirurgische ingrepen



# Campus Mene in cijfers



87.220

aantal consultaties



7.760

aantal opnames



9.808

aantal daghospitalisaties



45.304

aantal ligdagen



4.075

patiënten



Wondafgesloten  
27712 patiënten

Wondopen  
1363 patiënten

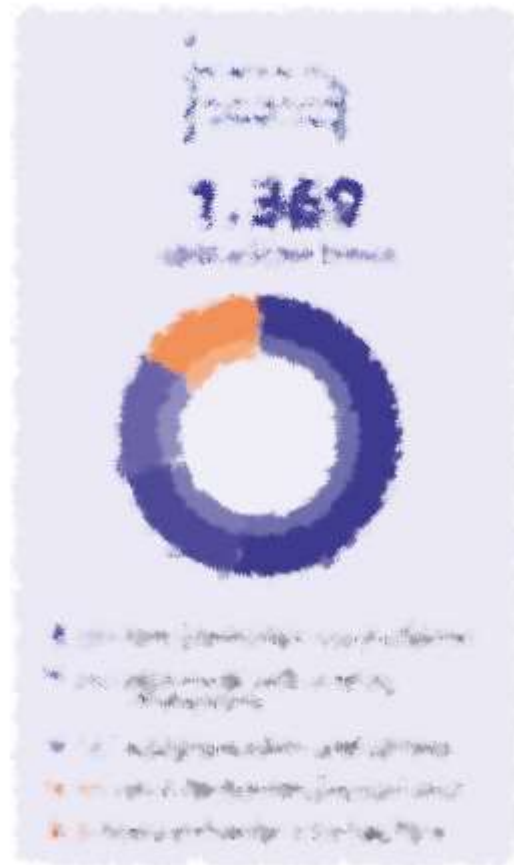

1.135

aantal  
MUG-interventies



14.876

aantal patiënten  
op de spoedopname



4.778

aantal hospitalisaties  
via spoed



8.001

aantal  
chirurgische ingrepen

# Uniek in West-Vlaanderen

- Zorgcentrum na seksueel geweld (opstart maart 2022)

Erkenning als West-Vlaams referentiecentrum voor slachtoffers van seksueel geweld. Medische zorg, psychologische, sociale en forensische ondersteuning is gecentraliseerd op 1 locatie en gebeurt in nauwe samenwerking met de politie en het parket van Brussel



## In 2025 willen we met AZ Delta een ziekenhuis zijn dat ...

- uitblinkt in patiëntgerichtheid en geobjectiveerde topkwaliteit van zorg aan patiënten kan aanbieden in goede samenwerking met verwijzers
- als magneetziekenhuis aantrekkelijk is voor artsen en medewerkers in een organisatie die mee zorg draagt voor hun gezondheid en welzijn
- de toegankelijkheid van de zorg garandeert en zelf financieel gezond is
- innovatie stimuleert en in goede samenwerking tot ontwikkeling kan brengen

# Zorgstrategisch plan

Plan voor het toekomstige zorgaanbod van de ziekenhuizen dat gebaseerd is op de reële zorgbehoefte, met aandacht voor taakafspraken en samenwerking en met respect voor de keuzevrijheid van de patiënt.

Op 3 niveaus

- Regionaal zorgstrategisch plan, vanuit het perspectief van het ziekenhuisnetwerk
- Thematisch zorgstrategisch plan, vanuit een specifiek perspectief
- Individueel zorgstrategisch plan, vanuit het perspectief van een ziekenhuis



# Een voorbeeld van de veranderende context

Kaart 2. Aandeel 65-plussers, per gemeente, waarneming 2017

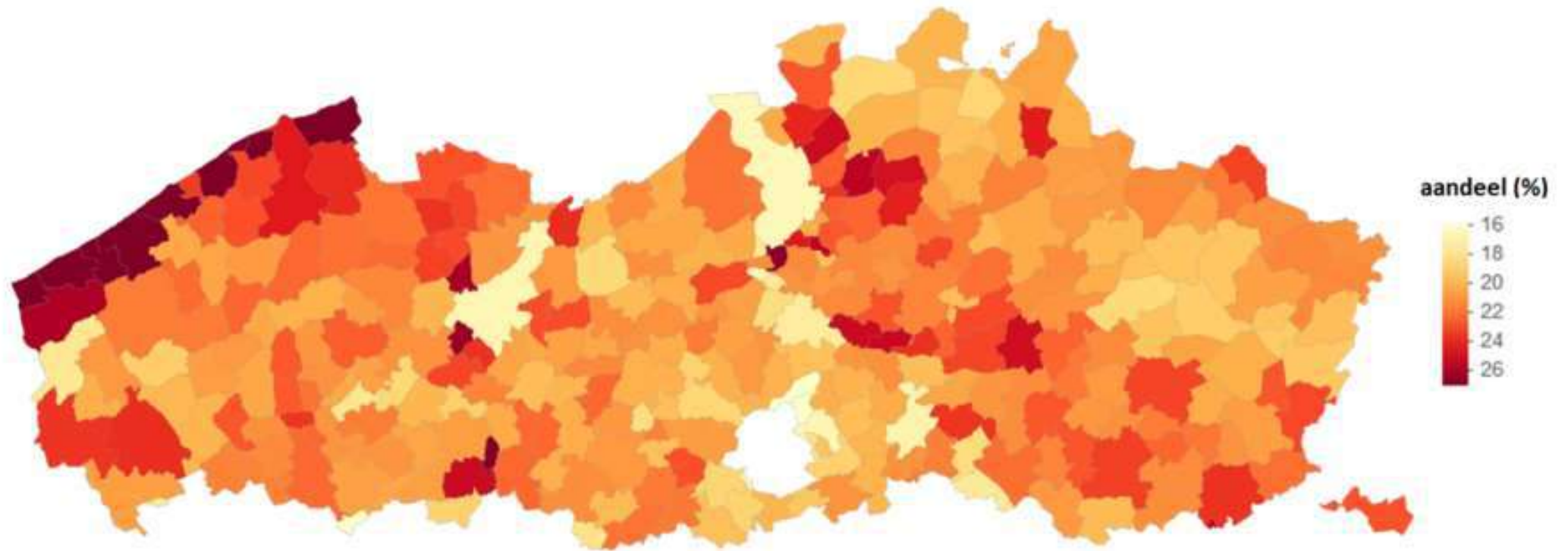

Bron: 2017: waarnemingen, Statbel; 2027: vooruitzichten, Statistiek Vlaanderen

# Een voorbeeld van de veranderende context

Kaart 3. Aandeel 65-plussers, per gemeente, vooruitzichten 2027

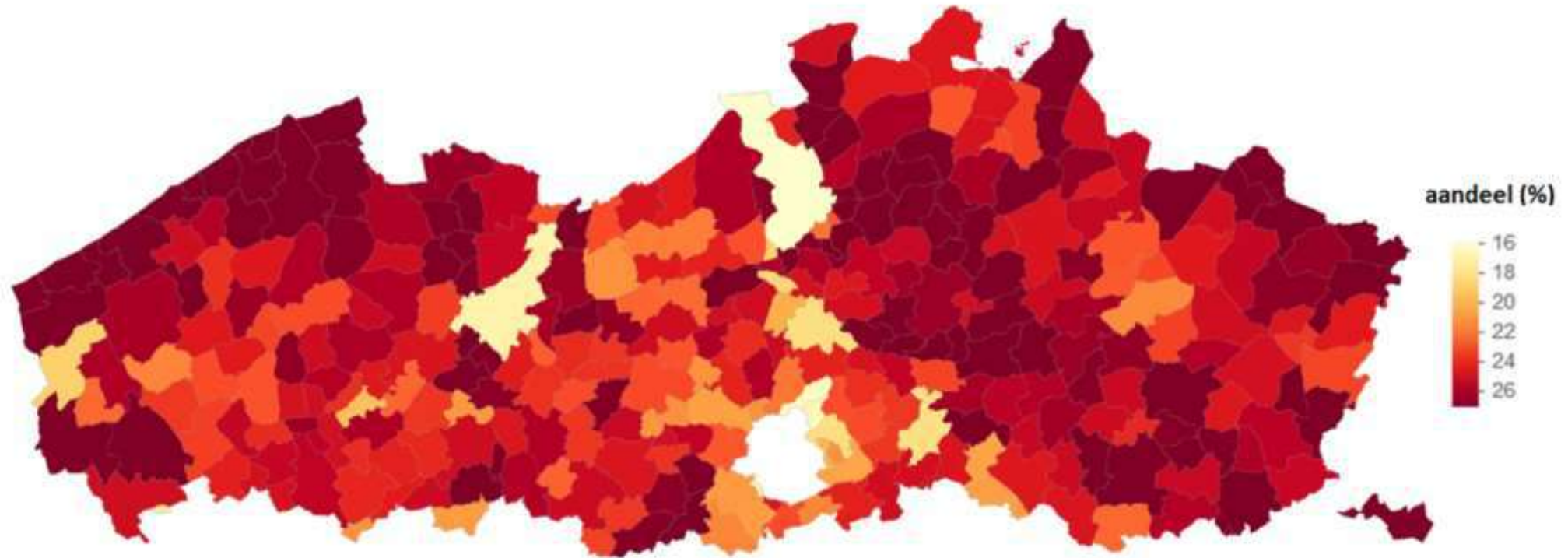

Bron: 2017: waarnemingen, Statbel; 2027: vooruitzichten, Statistiek Vlaanderen

# Veranderende context



## Rapport Ouderenzorg West-Vlaanderen



Tabel 3 | Prognose 65- en 80-plussers (2017, 2025, 2035)

	2017		2025		2035	
	West-Vlaanderen	Vlaams Gewest	West-Vlaanderen	Vlaams Gewest	West-Vlaanderen	Vlaams Gewest
<a href="#">65+ jaar [projecties]</a>	269.066	1.287.035	306.910	1.495.047	355.698	1.763.068
<a href="#">80+ jaar [projecties]</a>	83.209	389.124	92.329	431.924	115.771	560.019

Speciale waarden: Prognose

Bron: Statistiek Vlaanderen - Bevolkingsprojecties | provincies.incijfers.be

Tabel 4 | Prognose 65- en 80-plussers, % t.o.v. alle inwoners (2017, 2025, 2035)

	2017		2025		2035	
	West-Vlaanderen	Vlaams Gewest	West-Vlaanderen	Vlaams Gewest	West-Vlaanderen	Vlaams Gewest
<a href="#">65+ jaar (t.o.v. inwoners) [projecties]</a>	22,7	19,8	25,2	22,1	28,4	25,1
<a href="#">80+ jaar (t.o.v. inwoners) [projecties]</a>	7,0	6,0	7,6	6,4	9,2	8,0



De [interprovinciale werking Data & Analyse](#) brengt informatie uit diverse bronnen samen voor studies en analyse.

Voorliggend rapport is een realisatie van de vijf Vlaamse Provincies. De [interprovinciale werking Data & Analyse](#) stelde de inhoud samen en verzamelde de data.



## De ziekenhuisactiviteit | in Europa

### European Hospital Bed Capacity Compared

Available hospital beds per 100,000 inhabitants in 2018\*

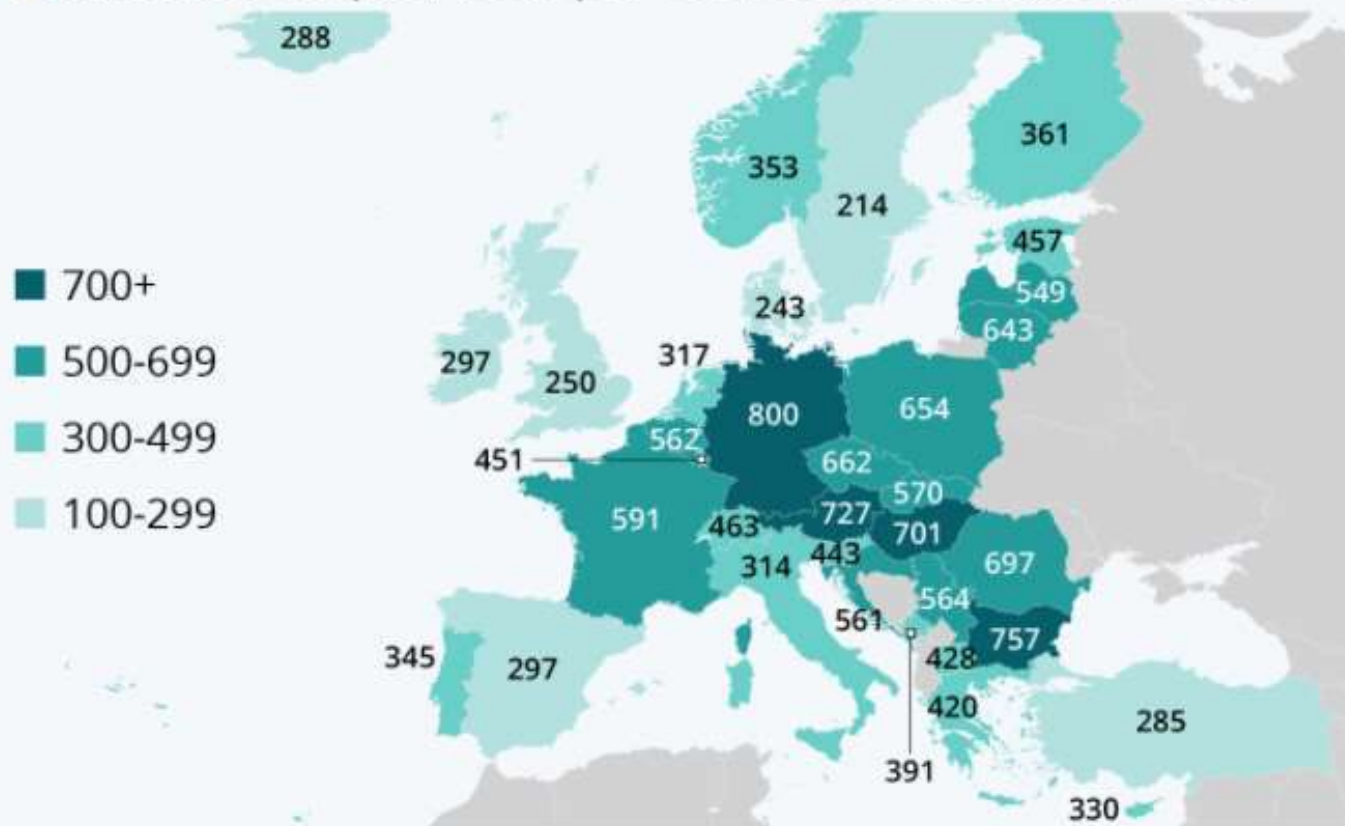

\* Data for Germany & North Macedonia is from 2017

Source: Eurostat



## De ziekenhuisactiviteit | in België



1.821.646

KLASSIEKE HOSPITALISATIES



1.971.865

DAGHOSPITALISATIES



2.420.814

AMBULANTE CONTACTEN MET  
DE SPOEDGEVALLENDIENST

**6.214.325**  
verblijven/  
contacten  
in 2017

# De ziekenhuisactiviteit | in België

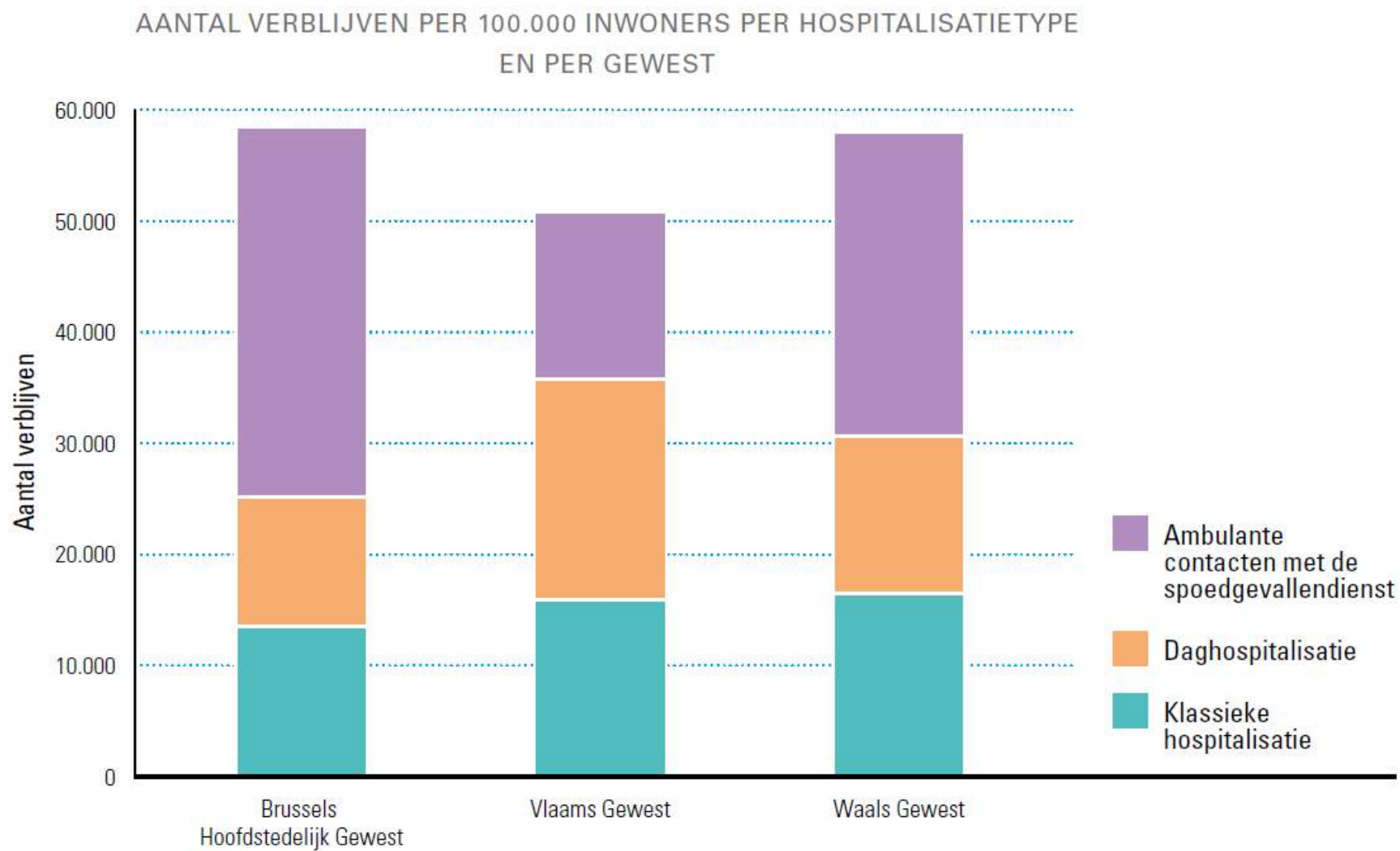

# De ziekenhuisactiviteit | België

AANTAL ERKENDE BEDDEN IN DE ALGEMENE ZIEKENHUIZEN  
PER 100.000 INWONERS EN PER PROVINCIE (01/01/2019)

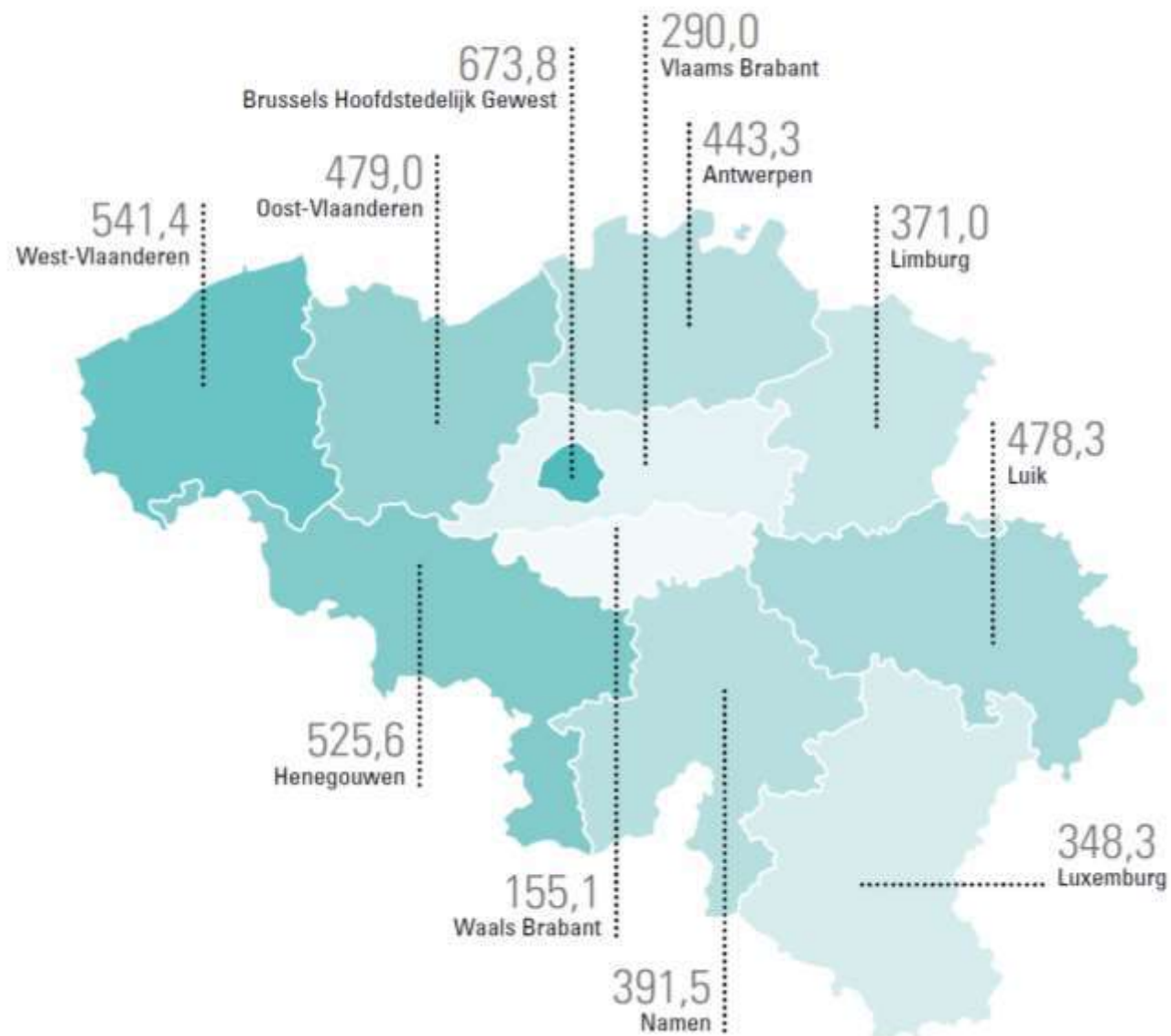

# Tevredenheid over de gezondheidsvoorzieningen

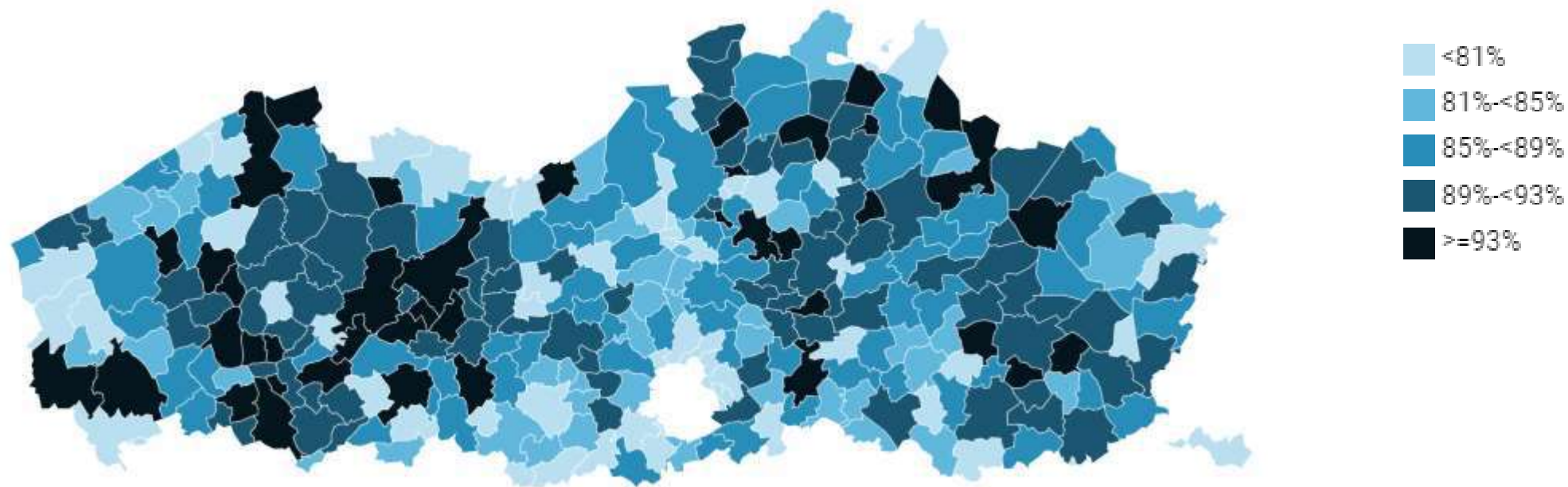

- Algemeen gemiddelde: 88%
- Menen: 90%
- Wervik: 85%
- Wevelgem: 95%



# Tevredenheid over de ouderenvoorziening

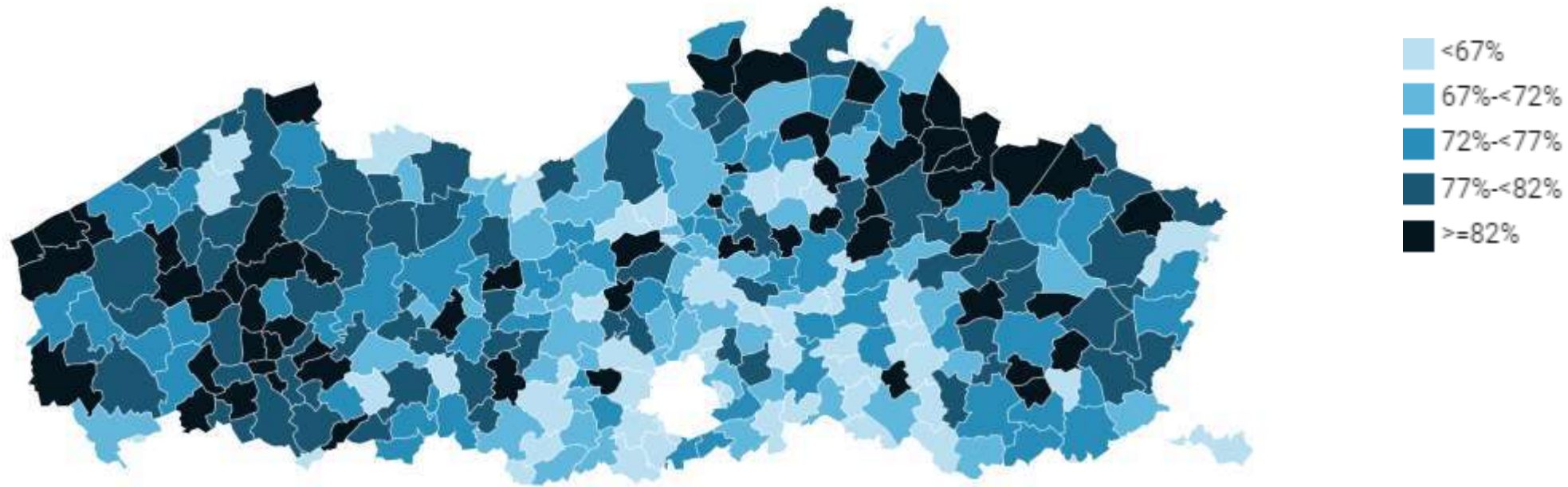

- Algemeen gemiddelde: 75%
- Menen: 78%
- Wervik: 83%
- Wevelgem: 86%

# Basis zorgaanbod in Mene

- **Dienst spoedgevallen** en **huisartsenwachtpost**
- **Daghospitalisaties:** geriatrie, oncologie, ...
- **Consultaties en hospitalisaties:**
  - **Chirurgische diensten:** abdominale heelkunde, orthopedie, neurochirurgie, NKO, oogziekten, urologie, gynaecologie, mond-kaak-aangezicht-chirurgie, vasculaire chirurgie
  - **Internistische diensten:** anesthesie, maag-darm-leverziekten, hartziekten, endocrinologie, neurologie, oncologie, hematologie, nierziekten, reumatologie, longziekten
  - **Andere:** diabeteskliniek, kinderziekten, ouderenzorg, psychiatrie, fysische geneeskunde, dialyse
- **Zorgondersteunende diensten:** dieetafdeling, palliatief support team, psychologie, sociale dienst, interne liaison geriatrie, diabeteskliniek, borstverpleegkundigen, ...

# Doorverwijzigingen naar campus Rumbeke

- Op advies van de arts
- Voor hoog gespecialiseerde diensten – enkele voorbeelden
  - Cathlab
  - Nucleaire geneeskunde
  - Radiotherapie
  - Zorgcentrum na seksueel geweld
- Intercampusvervoer
  - op kosten van het ziekenhuis
  - geregeld door de sociale dienst

## De sociale dienst | Waarvoor kan de patiënt hier terecht?

Een sociaal werker:

- biedt een luisterend oor aan de patiënt en mantelzorger/familie en probeert zo snel mogelijk een juiste inschatting te maken van de sociale situatie
- werkt methodisch en helpt een zorg- en ondersteuningsplan vorm te geven
- vertrekt vanuit de kracht van de patiënt en zijn omgeving
- verzekert de zorgcontinuïteit, coördineert complexe zorgvragen, voert het vooropgestelde plan uit, coördineert en/of verwijst door waar nodig
- werkt multidisciplinair; zowel intern als extern en verwijst door waar nodig
- geeft betrouwbare en verstaanbare informatie over het opnameproces in het ziekenhuis, de sociale wetgeving, juridische administratieve zaken, de sociale kaart
- zet in op een betekenisvol leven, werken aan integratie van patiënten in het actieve beroepsleven en sociale leven



## De sociale dienst | Contactgegevens per discipline

- Campus Menen - [sociale.dienst.menen@azdelta.be](mailto:sociale.dienst.menen@azdelta.be)
- Ilse Baert - [ilse.baert@azdelta.be](mailto:ilse.baert@azdelta.be) - 056/52 22 36
  - Kinderziekten, materniteit, maag-darm-leverziekten, oncologie, MKA, nierziekten, endocrinologie, urologie, orthopedie, vasculaire heelkunde
- Febe D'Hallewin - [febe.dhallewin@azdelta.be](mailto:febe.dhallewin@azdelta.be) - 056/52 22 35
  - Hartziekten, longziekten, neurologie, ouderenzorg
- Delphine Roelens - [delphine.roelens@azdelta.be](mailto:delphine.roelens@azdelta.be) - 056/52 22 37
  - Revalidatie, ouderenzorg

## De sociale dienst | Contactgegevens

- Carine Berton  
Diensthoofd sociale dienst  
t 051 23 38 57  
e [carine.berton@azdelta.be](mailto:carine.berton@azdelta.be)
- Campus Menen  
t 056 52 21 11  
e [sociale.dienst.menen@azdelta.be](mailto:sociale.dienst.menen@azdelta.be)
- Burelen  
Delphine en Febe - volg route 126 (op de afdeling geriatrie)  
Ilse - volg route 84 (bij consultaties neurologie-urologie)



## De sociale dienst | Anderstaligen

Spreekt de patiënt onvoldoende Nederlands of een gemeenschappelijke taal zoals Engels, Frans of Duits?

- ➔ Neem contact op met onze sociale dienst voor geplande consultaties
- ➔ Er kan eventueel een tolk voorzien worden
  - Videotolk
  - Live tolk
  - Telefoontolk

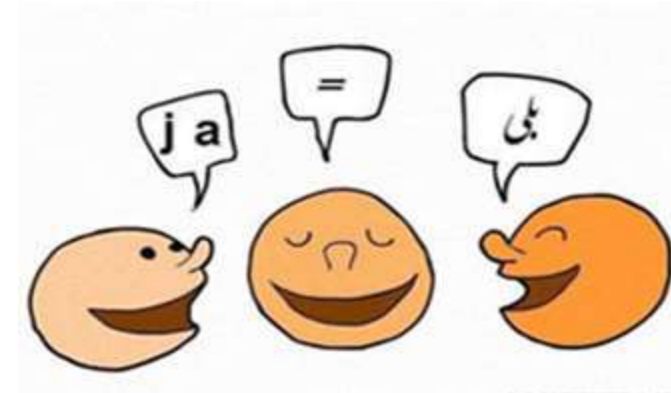

In AZ Delta kan er binnenkort terug beroep gedaan worden op onze Intercultureel bemiddelaar Arabisch – Nederlands

# Vragen

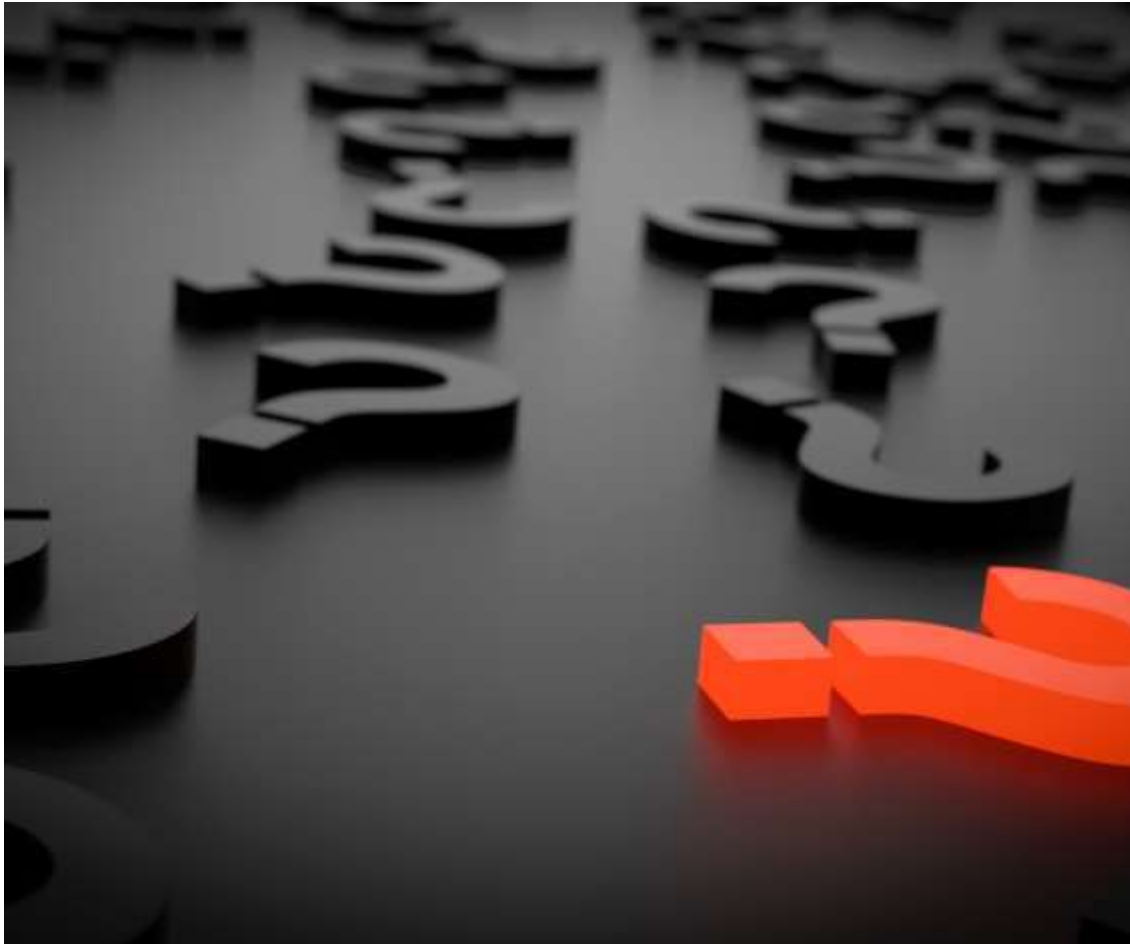

Jan Hebbrecht

Verpleegkundig en paramedisch directeur

[Jan.hebbrecht@azdelta.be](mailto:Jan.hebbrecht@azdelta.be)

051 23 39 43

Carine Berton

Diensthoofd sociale dienst

[Carine.berton@azdelta.be](mailto:Carine.berton@azdelta.be)

051 23 38 57



# Zorgcentra na Seksueel Geweld Waarom?



# Verdrag van de Raad van Europa inzake het voorkomen en bestrijden van geweld tegen vrouwen en huiselijk geweld (Conventie van Istanbul, 2011)



## Artikel 25:

*“De partijen nemen de wetgevende of andere maatregelen die nodig zijn voor het in voldoende aantallen opzetten **van passende, gemakkelijk bereikbare centra voor medisch en forensisch onderzoek, traumaverwerking en advisering van slachtoffers van verkrachting of seksueel geweld** waar slachtoffers naar verwezen kunnen worden.”*

# Nood aan gespecialiseerde zorg

- Meer dan 90% wenst geen klacht neer te leggen  
→ **aangiftebereidheid** seksueel geweld verhogen
- Terugschroeven hoge **sepot** beleid (om technische redenen)
- Verbeteren van de **sporenafname en sporenonderzoek**
- **Holistische aanpak** nodig: zorg gecentraliseerd, laagdrempelig en gratis
- Verbeteren van de **zorg** aan slachtoffers
- Aandacht voor **Post Traumatisch Stress Disorder (PTSD)**
- Opvang voor **steunfiguren** voor slachtoffers





# Zorgcentra na Seksueel Geweld

## Enkele cijfers

# Gemiddeld 99 slachtoffers/maand

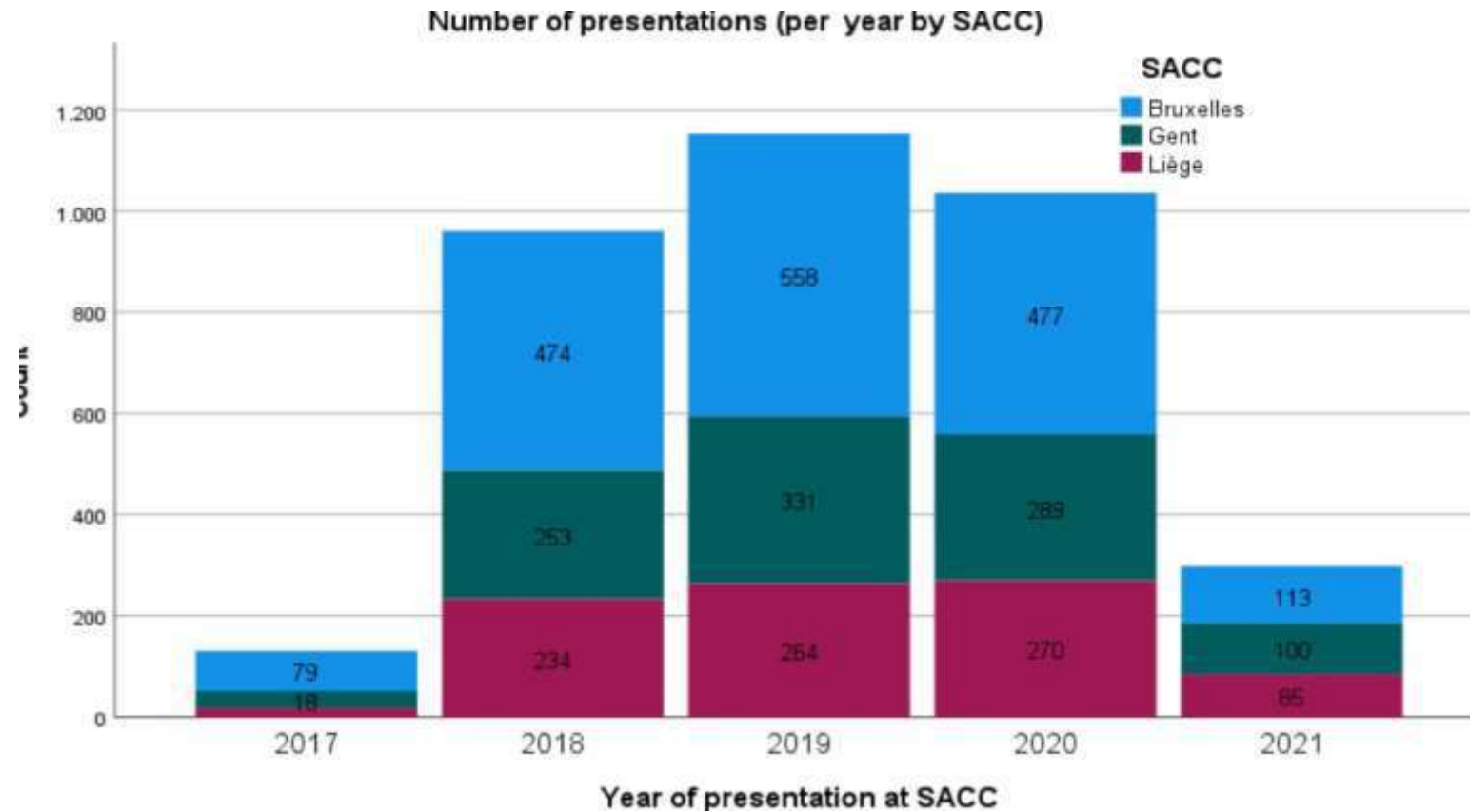

Fomenko E, Baert S en Keygnaert I ( 2021) Zorgcentra na Seksueel Geweld Trimesterieel rapport eerste kwartaal 2021

- **Acuut / niet acuut**

- 73% meldt zich binnen de week (= acute fase)
- 63% meldt zich binnen 72uur

- **Wijze van aanmelding op het ZSG**

- 38% rechtstreeks op het ZSG
- 36% via de politie
- 26% via doorverwijzing arts, ziekenhuis,...

Fomenko E, Baert S en Keygnaert I (2021) Zorgcentra na Seksueel Geweld Trimesterieel rapport eerste kwartaal 2021



- **Gender**

- 89% vrouw
- 9% man
- 2% transgender

- **Kenmerken slachtoffers**

- Gemiddelde leeftijd: 24,5 jaar
- 28% is jonger dan 18 jaar

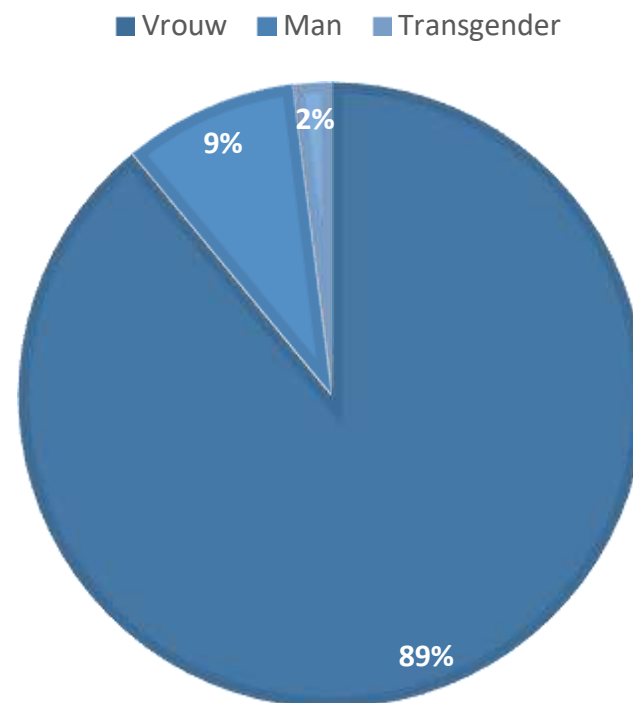

Fomenko E, Baert S en Keygnaert I ( 2021) Zorgcentra na Seksueel Geweld Trimesterieel rapport eerste kwartaal 2021

## TYPES SEKSUEEL GRENSOVERSCHRIJDEND GEDRAG - ALLE ZSG'S

■ Types seksueel grensoverschrijdend gedrag - alle ZSG's

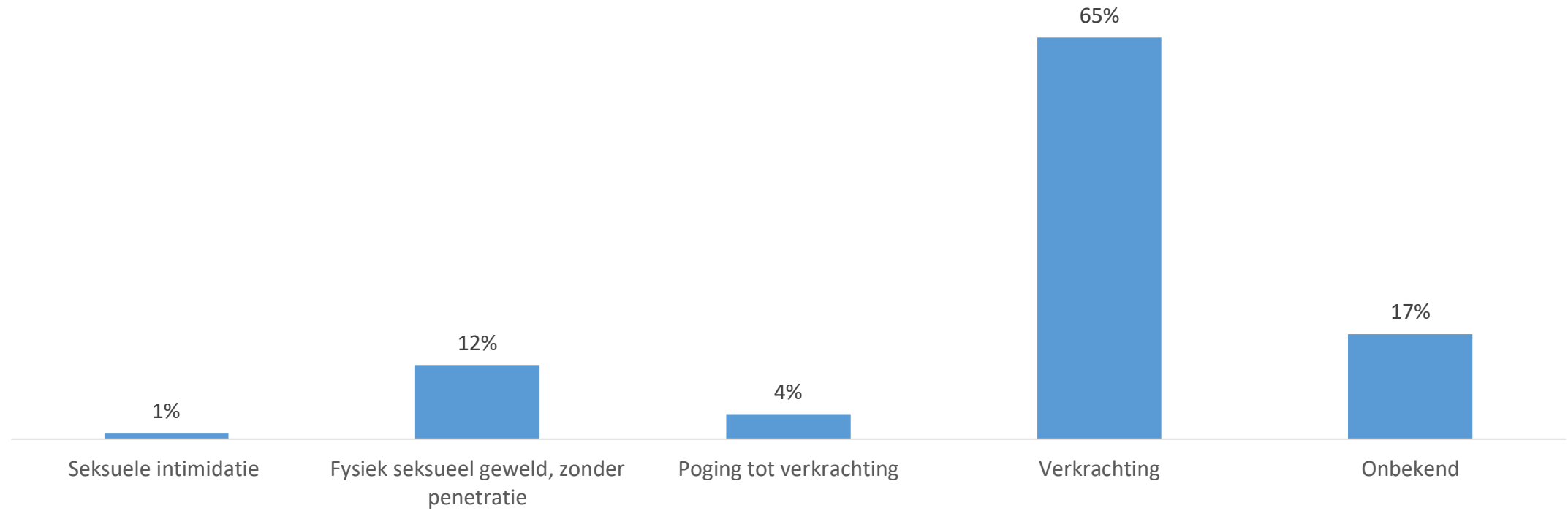

Fomenko E, Baert S en Keygnaert I (2021) Zorgcentra na Seksueel Geweld Trimesterieel rapport eerste kwartaal 2021

# Kenmerken pleger

- 63 % gekende pleger
- $\frac{1}{4}$  van de plegers = familielid, huisgenoot, partner
- **Bij minderjarigen**
  - 74% een gekende pleger
  - 33% familielid, huisgenoot, partner
- 12% sprake van minstens 2 plegers
- 80% sprake van 1 pleger

Fomenko E, Baert S en Keygnaert I ( 2021) Zorgcentra na Seksueel Geweld Trimesterieel rapport eerste kwartaal 2021

# Risicogroepen

## RISICOFACTOREN SEKSUEEL GEWELD

KWETSBARE GROEPEN: MINDERHEDEN



### LGBT+

lesbisch, homoseksueel, biseksueel, trans gender, interseksueel, niet-binair of anders



### EERDER SEKSUEEL GEWELD

Eerder slachtofferschap SG  
Getuigen van SG bij een ander  
(indirect SG)



### ARMOEDE

11



### LEEFOMGEVING

Institutionele settings,  
afgelegen gebieden, detentie,  
geen wettig verblijf



### EN MEER...

Personen met een beperking,  
adolescenten, slachtoffers van  
mensenhandel

Uit "Keygnaert, I., Fomenko, E, Baert, S, Keunebrock L. Online opleiding rond seksueel geweld voor zorgverleners binnen ziekenhuizen. In opdracht van FOD Volksgezondheid, 2021."



# Zorgcentra na Seksueel Geweld

## Basisbeginselen



# Basisbeginselen van een ZSG

- Anoniem
- Gratis
- Open 24/24, 7/7
- SAS → FOSTA (Forensisch Stappenplan)
- Gericht naar slachtoffers van acut seksueel geweld = binnen de 7 dagen
- Toegankelijk voor iedereen, ongeacht leeftijd, gender, etniciteit, woonplaats...
- Ambulant karakter -> uitzonderlijk hospitalisatie op een andere afdeling van het ziekenhuis



# Basisbeginselen van een ZSG

- Partnerschap tussen politie, parket en ziekenhuis
- Gericht op vormen van seksueel geweld waarbij sporen kunnen gevonden worden  
→ verkrachting en aanranding van de eerbaarheid met mogelijke sporen
- Gefilmd verhoor van meerderjarige slachtoffers  
(TAM voor minderjarigen en meerderjarige kwetsbare personen)
- Sporename en -bewaring ook bij niet-klacht  
→ mogelijkheid om later klacht neer te leggen  
+ bewaren van DNA stalen en kledij :  
6 maanden bij meerderjarige en 50 jaar bij minderjarige

# Acuut

Gericht naar slachtoffers van acuut seksueel geweld

- Binnen de 7 dagen
- Zonder afspraak
- Zo snel als mogelijk



# Niet acuut

Indien **langer geleden dan 7 dagen, korter dan 1 maand**

- Op afspraak (telefonisch of via mail)
- Intakegesprek bij verpleegkundige
- volledig traject bij psycholoog

Indien **>1 maand**

- Intakegesprek bij verpleegkundige
- Gesprek bij psycholoog ter oriëntatie en warme doorverwijzing naar professioneel netwerk





# Zorgcentra na Seksueel Geweld

## Holistische zorg





# Alles onder 1 dak

- Gecentraliseerd
- Zorg op maat
  - Psychologisch opvang
  - Medische
  - Forensische
  - Politionele zorg
- Multidisciplinair
- Opvolging
  - Casemanagement
  - Psychologische consultaties



# Psychologische opvang

- Stabiliseren
- Voorstellen en persoonlijk aanspreken
- Veiligheid en vertrouwen
- Rust
- Controle teruggeven
- Vrij verhaal
- Gevoelens normaliseren
- Handelingsperspectief bieden
- Verbondenheid en netwerk exploreren = steunfiguur

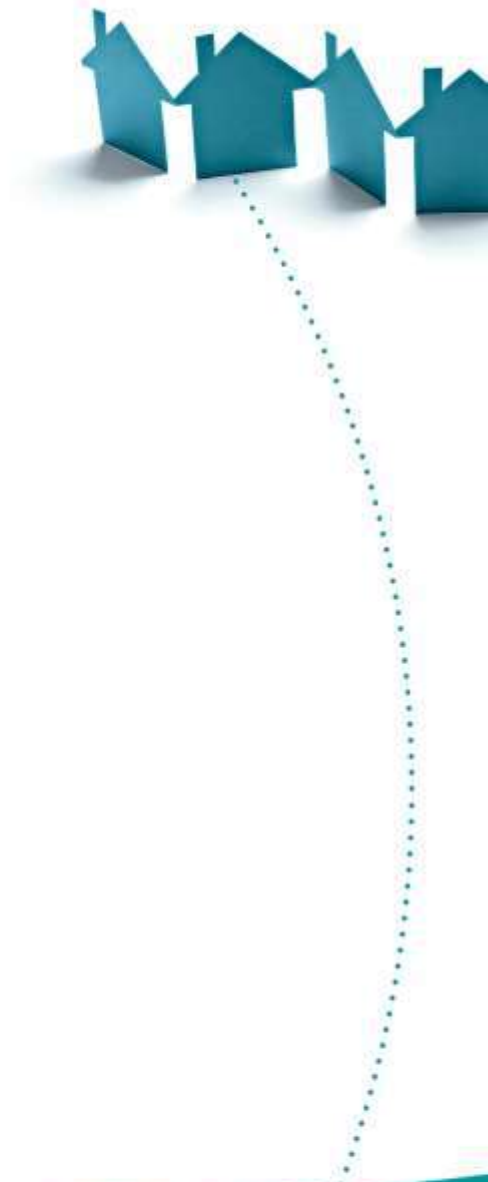



# Medische zorg

- Algemeen welzijn
  - Parameters
  - Bloed/urine
- Verwondingen/letsels
- Behandeling fysieke, seksuele, reproductieve gevolgen
  - SOA's
  - Noodanticonceptie
  - PEP (Post exposure profilaxis)
- Al dan niet met bijstand arts





# Forensische zorg

- FOSTA
- Sporenonderzoek met staalafname
- Letselbeschrijving en fotografie
- Verzamelen en in beslag nemen bewijsmateriaal
  - Kledij
  - Beddengoed
  - Foto's
  - ...





# Politionele zorg (zedenininspecteurs)

- Specifiek opgeleide politiebeambte (9 dagen politieschool)
- **Afname van het verhoor** van slachtoffers die klacht wensen neer te leggen.
- **Het contact met de magistraat** na verhoor van het meerderjarig slachtoffer.
- **Inbeslagname, verzegeling en bewaring** van de forensische stalen, de kledij, het gefilmd verhoor.
- **Coördinatie van het transport van het slachtoffer** naar huis of naar een andere opvangplek.
- Opstellen van de noodzakelijke aanvankelijke en eventuele navolgende **processen-verbaal**.





# Psychologisch consult

- Communicatie FVPK en psycholoog
- Stabilisatie
- Traumatherapie en EMDR
- Steunfiguren
- Communicatie met bestaand (professioneel) netwerk
- Warme doorverwijzing





# Casemanagement

- Dag 1 na aanmelding zsg contact met SO
- Gedurende 6 maanden regelmatig contact (telefonisch/mail)
  - FVPK verwijst slachtoffer en steunfiguur naar de gepaste psychosociale en juridische diensten
  - Opvolging klacht
  - Opvolging laboresultaten + opvolgafspraken bij verpleegkundige
  - Afspraken psycholoog en HIV arts
- SO kan ten allen tijde stoppen met CM

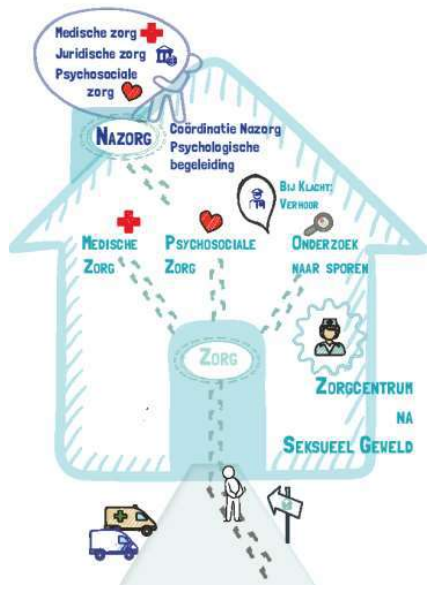

# Multidisciplinair team ZSG West- Vlaanderen

- Dr. Lieven Wostyn, medisch coördinator
- Prof. Vogelaers, Hiv- referentiearts
- Nathalie Courtens, coördinator
- Forensische verpleegkundigen
- Psychologen
- Artsen van verschillende disciplines: pediater, gynaecoloog, psychiater, spoedarts, uroloog, ...
- Zedeninspecteurs

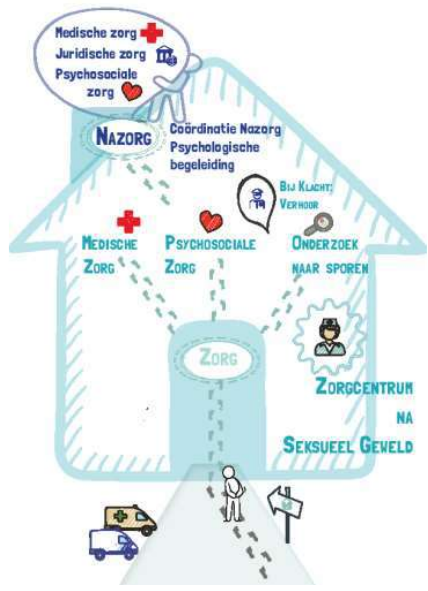

# ZSG - partners

- **Primaire partner**
  - ZSG-afdeling in het ziekenhuis
  - Politie
  - Parket
  - Instituut voor gelijkheid tussen vrouwen en mannen
- **Secundaire partners**
  - Slachtofferonthaal van het justitiehuis
  - Het vertrouwenscentrum kindermishandeling
  - DNA labo Eurofins
- **Tertiaire partners op basis van sociale kaart**
  - CLB, CAW, OCMW,...





# Zorgcentra na Seksueel Geweld

## Bereikbaarheid

# Tijdelijke fase

- Modulaire bouw
- Ingang oost
- AZ Delta campus Rumbeke





# Bereikbaarheid

- Bewegwijzering ZSG + huisjes
- Parkeerplaatsen voorzien aan het ZSG



- Telefoonnummer ZSG: 051/23.80.80
- E-mail: [zsg@azdelta.be](mailto:zsg@azdelta.be)
- Permanentie van 6u30 -21u30
- Wachtdienst van 21u30- 6u30
- Forensisch verpleegkundige: binnen de 30 min. aanwezig in het ZSG





Ingang ZSG Roeselare



Onthaal



Onderzoeklokaal







Politie



Psycholoog





# Zorgcentra na Seksueel Geweld

## Weetjes



# Sporsparend werken

- Niet wassen/drinken/eten/roken
- Kledij en bewijsmateriaal behouden
- Maandverband/menstruatiecup/tampon
- Kom zo snel mogelijk na de feiten naar het ZSG → TIJD!
- Toilet = uitstellen indien mogelijk
- Plaats van de feiten sporsparend benaderen → zedeninspecteurs

**In papieren zak!**



# Vragen?

ZSG West- Vlaanderen

Telefoon: 051/23.80.80

E-mail: [zsg@azdelta.be](mailto:zsg@azdelta.be)

Dr. Lieven Wostyn: [lieven.wostyn@azdelta.be](mailto:lieven.wostyn@azdelta.be)

Nathalie Courtens: [nathalie.courtens@azdelta.be](mailto:nathalie.courtens@azdelta.be)





INSTITUUT VOOR  
DE GELIJKHEID  
VAN VROUWEN  
EN MANNEN

## 4. *Wat is een eerstelijnszone?*

- Zorgverlening is te gefragmenteerd
  - Veel verschillende structuren
- Regeerakkoord VR 2014-2019: oprichten eerstelijnszones
- **Geïntegreerde zorg** = over beroepsgroepen en sectoren heen
  - **Persoonsgerichte zorg** = de persoon met zorg- en ondersteuningsvraag staat mee aan het roer



## 4. *Wat is een eerstelijnszone?*

---

- Geografisch afgebakende zone
- Gevormd door één of meerdere gemeenten
- Vzw aangestuurd door een bestuur
  - Vertegenwoordiging van alle actoren



## 4. Wat is een eerstelijnszone?

---

Eerstelijnszones (= netwerkorganisaties) zijn opgericht om **het werk van lokale overheden, zorg- en hulpverleners, patiënten en mantelzorgers beter op elkaar af te stemmen.**

- Cluster lokale besturen
- Cluster gezondheidszorg
- Cluster welzijn
- Cluster persoon en mantelzorger
- Optionele partners





## 4. *Wat is een eerstelijnszone?*

---

### Opdrachten:

- Organisatie en aanbod van **kwaliteitsvolle zorg en ondersteuning** afstemmen op de zorg- en ondersteuningsvragen
- **Lokaal sociaal beleid** ondersteunen
- **Ondersteunen van verenigingen** die alle vrijwillig toegetreden zorgaanbieders groeperen = kringwerking
- **Eerstelijnszorgaanbieders ondersteunen**
- Uitvoering van de **Vlaamse gezondheidsdoelstellingen**.

# ***5. ELZ Regio Meneen?***

---

Onze structuur

Acties

Reguliere werking

Toekomst

# ***Onze structuur***

---

ELZ actief voor Menen, Wervik en Wevelgem

Dagelijks Bestuur

Bestuursorgaan

Algemene vergadering

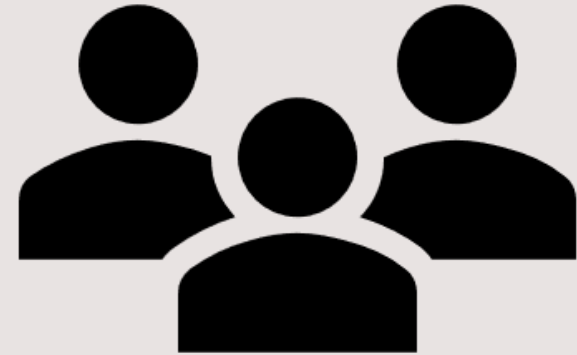

# ***Onze acties***

---



Via actieplannen

Opgemaakt via werkgroepjes per actie

Opstart wat on hold door covid-19

## ***Actie COVID-19***

---

- Schakelzorgcentra
- Contacttracing & RAP
- Sensibilisering
- Vaccinatie

Ondersteuning vlotte overgang  
van VC naar regulier netwerk





# *Vaccinatie*

---

Vaccineren collectiviteiten

Penhouder voor vaccinatieteams en programmamanagement

2 vaccinatiecentra: Wevelgem en Menen-Wervik

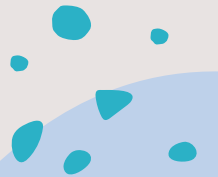



# Actie

## Sociale kaart



Ondersteunen in uitrol Vlaamse kaart

Informeren van zorgverleners

Eigen boekje Wegwijs in zorg en welzijn

- Wordt regelmatig geüpdatet
- Afprintbaar via onze website
- [info@elzregiomenen.be](mailto:info@elzregiomenen.be)

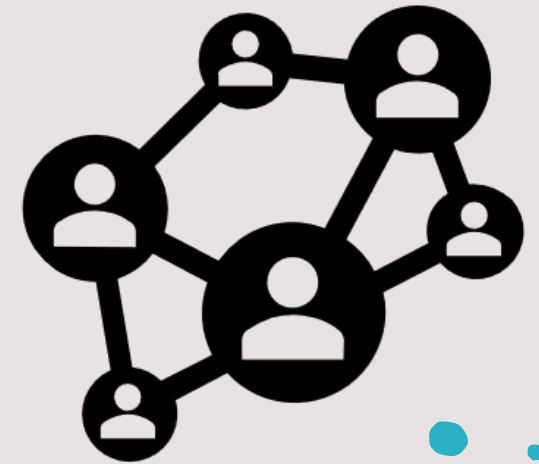

## **Actie Halt2- diabetes**



Meer en voortijdig screenen mensen met verhoogd risico op diabetes type 2 en hen begeleiden naar gezondere levensstijl

Uitrol in volledige regio

Ondersteuning via o.a. Logo Leieland



Gezondheidskompas werd **1315** keer ingevuld:

- *FINDRISC*-test werd **1.071** keer ingevuld
- **227** patiënten werden doorverwezen naar de huisarts

FINDRISC (n = 1.071)

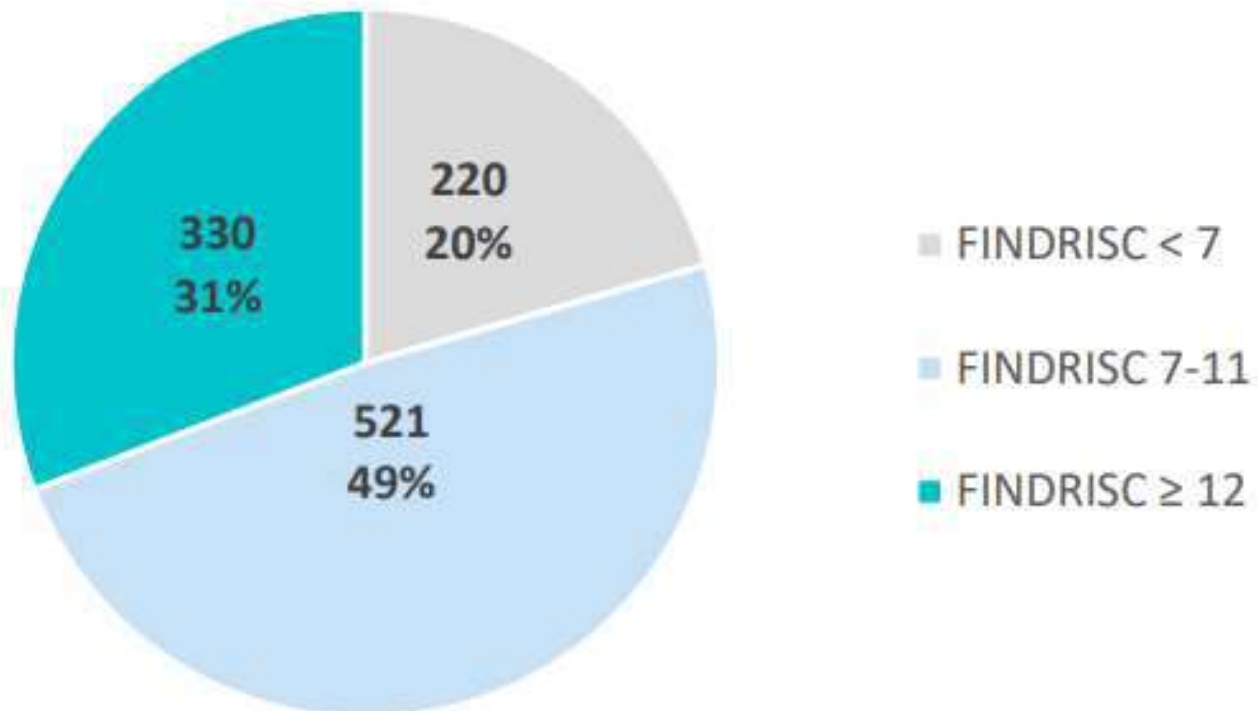

### Infosessies:

Menen	Menen	5
	Rekkem	22
Wevelgem	Wevelgem	4
	Moorsele	10
	Gullegem	10
Wervik	Wervik	3
<b>TOTAAL</b>		<b>54</b>

### Groepssessies Gezonde Voeding op Verwijzing:

Menen	Rekkem	7
Wevelgem	Wevelgem	5
	Moorsele	7
	Gullegem	8
<b>TOTAAL</b>		<b>27</b>

**Individuele coachingsessies:** 6 trajecten gestart



# **Actie** **Psychosociaal** **welzijn**



Ondersteunen en promoten aanbod partners

Extra aandacht voor zowel zorgverleners als patiënten

Meewerken aan uitrol nieuwe conventie eerstelijnspsychologen

- Stuurgroepen
- Vindplaatsen vinden
- Scheurblokken
- [www.elpen.be](http://www.elpen.be)



# Actie Zorgpaden



Verderzetten zorgpaden HZW

Samenwerking ELZ Menen, ELZ  
Waregem en ELZ Kortrijk

- Hartfalen
- Preoperatief beleid
- Diabetes
- CNI
- Opname & ontslag
- Beroertezorg
- <https://www.eerstelijnszone.be/zorgpaden-en-trajecten>

# **Actie Mondzorg**



Bevraging tandartsen

Brainstorm met verschillende partners

Ontwikkelen van actieplan

Samenwerking ELZ Menen,  
ELZ Waregem, ELZ Kortrijk,  
Logo Leieland & De Brug

# ***Eerstelijnszorgplatform***

---

LST -> Eerstelijnsplatform

Infodeling

Kennismaking

Interactie

2x per jaar op ELZ niveau

2x per jaar op lokaal niveau

# ***Onze reguliere werking***

---

Regelmatig nieuwsbrieven

Vernieuwde website

Vzw-verplichtingen

Financiën en rapportering aan overheid

Samenwerking met AZ Delta

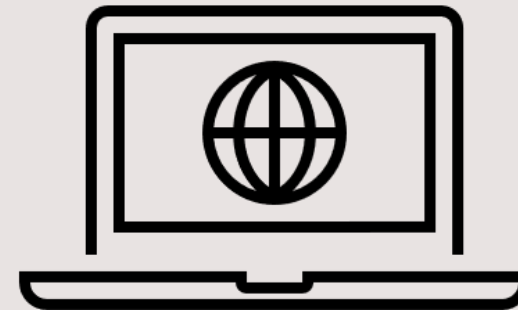

# ***Toekomst?***

---

Opmaak beleidsplan 2024- 2026

- Vertrokken uit omgevingsanalyse
- online bevraging
- met hulp van Hefboom komen tot nieuw plan

Hervorming zorgraden

- Inkanteling VAPH & Opgroeien
- gelijklopend met beleidscyclus lokale besturen



## ***5. Slotwoord***

---

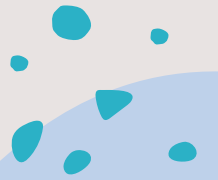

## ***6. Netwerkreceptie***

---

