

# EERSTELIJNSPLATFORM

ROESELARE 22 FEBRUARI 2024

- **12u05 – De KADE** door **ANJA VERHELLE**, VERPLEEGKUNDIGE DE KADE  
In het dagcentrum De Kade verwelkomen we onder multidisciplinaire begeleiding palliatieve gasten in een huiselijke omgeving. Een plek waar lotgenoten elkaar ontmoeten en even tot rust komen en/of een plek waar mensen kunnen genieten van een heerlijk vers bereide maaltijd, een bad, een massage, een wandeling, .... Kortom, een plek waar veel kan, maar niets moet!
- **12u20 - SPAAK** door **AMELIE ALGOET**, EDUCATIEF MEDEWERKER ZORGEND VRIJWILLIGERSWERK CM  
Na doorverwijzing van een professionele zorgverlener, bieden vrijwilligers van CM-Spaak administratieve ondersteuning aan bij personen die hier nood aan hebben. Tijdens de voorstelling kom je te weten welke ondersteuning precies kan geboden worden en wie hier gebruik kan van maken.
- **12u35 – VOC OPSTAP** door **VALÉRIE VANHOUTTE**, COÖRDINATOR VOC OPSTAP VZW  
VOC Opstap ondersteunt burgers met een kwetsbaarheid op vlak van vrije tijd in de regio Midden West-Vlaanderen. Ze beschikken over een eigen vrijetijdsaanbod voor jong en oud maar voeren ook vrijetijdstrajecten op maat uit. In een bondige uitleg kom je te weten wat dit voor jouw werking kan betekenen.
- **12u50 – De LIVING** door **JESSY VERSCHEURE** EN **CILIA DENYS**, PROJECTMEDEWERKERS KOALA DE LIVING, CAW.  
De Living is een kinderdagverblijf maar ook een ontmoetingsruimte voor (groot)ouders, begeleiders en kinderen tussen 0-3jaar uit de buurt waar activiteiten georganiseerd worden en in contact getreden wordt met de bedoeling elkaar in een ongedwongen sfeer beter te leren kennen.

- **12u05 – De KADE** door **ANJA VERHELLE, VERPLEEGKUNDIGE DE KADE**  
In het dagcentrum De Kade verwelkomen we onder multidisciplinaire begeleiding palliatieve gasten in een huiselijke omgeving. Een plek waar lotgenoten elkaar ontmoeten en even tot rust komen en/of een plek waar mensen kunnen genieten van een heerlijk vers bereide maaltijd, een bad, een massage, een wandeling, .... Kortom, een plek waar veel kan, maar niets moet!



**BEN**

JE MAG ER ZIJN

# PALLIATIEF DAGCENTRUM

de  
kade

- Is een samenwerking tussen 4 sterke partners:  
Motena – AZ Delta – Ben woonzorgnetwerk en De Mantel.
- Reconversie van 10 WZC bedden (8 Motena en 2 Ben). Betekent 5 eenheden palliatief dagcentrum.
- Opstart 16 oktober 2023.
- Palliatieve eenheid, palliatief dagcentrum én netwerk palliatieve zorg De Mantel op één site. Dit is een uniek project in Vlaanderen!
- Slechts 5 palliatieve dagcentra in Vlaanderen.
- Onderfinanciering: heel belangrijke steun van de 17 gemeente- en stadsbesturen uit onze regio (€ 28.900 per jaar voor 3 jaar) en bedrijven (€ 20.000 per jaar voor 5 jaar). Net als Kom op tegen Kanker.

# Onderzoek Prof. Chambaere (VUB/UGent)

## meerwaarde Palliatief Dagcentrum:

- Sociale contacten met lotgenoten.
- Ontlasten/ondersteunen van de mantelzorgers (respitzorg).
- Daardoor kunnen palliatieve patiënten langer thuis blijven wonen en...sterven. 72%!!
- Hun situatie, ziekteproces beter verwerken.
- Uitklaren levenseindevragen
- Even weg zijn van het ziek zijn, even weg van thuis, even tijd voor zichzelf.
- Aangepaste multidisciplinaire aanpak.
- Belangrijke tussenvorm tussen ziekenhuis (incl. palliatieve eenheid) en thuiszorg. Naadloze zorg dus.
- Palliatief traject in de thuiszorg is duizenden euro's goedkoper, tegenover ziekenhuistraject.



## Team dagelijkse werking:



Anja Verhelle  
Verpleegkundige



Aline Roelens  
Verpleegkundige



Nancy  
Vangheluwe  
Verpleegkundige



Petra  
Van Moerbeke  
Verpleegkundige



Dr. Dirk  
Vermandere  
Equipearts



Daphne Neve  
Psycholoog



Sara Coucke  
Reactivatie



Vanessa  
Schoonbaert  
Reactivatie



Joke Vervenne  
Administratie



Team van vrijwilligers



# Wie zijn onze gasten?

- Elke patiënt die zich in een palliatieve fase van een ernstige, progressieve en levensbedreigende ziekte bevindt, ongeacht zijn of haar levensverwachting.
- Belangrijk palliatief versus terminaal!
- Elke patiënt die thuis verblijft en de intentie heeft om verder thuis te verblijven.
- Ook niet-oncologische patiënten (zoals MS, COPD, Parkinson,... ) zijn welkom.
- exclusie: bedlegerige patiënten en verwardheid.

Voorwaarde!

De huisarts gaat akkoord met de aanmelding. Voorafgaand contact tussen equipe-arts en huisarts.

Nadien intakegesprek en rondleiding in het dagcentrum



# Enkele sfeerfoto's



# voorlopige dagindeling

We zorgen voor een kwalitatieve en zinvolle dag waar ontspanning centraal staat. Het programma wordt aangepast aan de gasten!

- 8u30-9u: Overdracht vrijwilligers – professionelen.
- 9u-9u30: De gasten ontvangen we met een drankje, een gezellig babbel. We luisteren naar hun noden en behoeftes.
- 9u30-11u: De activiteit wordt bepaald door de gasten zelf en kan veranderen van dag tot dag.
- 11u: Aperitiefmomentje
- 11u30: Soep
- 12u: Samen aan tafel om te genieten van de lunch.
- 13u: De gasten kunnen rusten indien gewenst. Er zijn relaxzetels en bedden ter beschikking.
- 14u – 16u30: Een activiteit met tussendoor een tas koffie en een dessert.
- 16u – 16u30: De gasten mogen opgehaald worden. We voorzien wat tijd en ruimte om ook de mantelzorgers te horen.
- 16u30: Afsluiten van de dag.





# Praktisch

- Bij opstart open op Ma – Woe en Vr.
- Dagprijs: € 24,50 per dag. Tussenkost van mutualiteiten.
- CM: € 5 per dag (max 100 d) / Solidaris: €6 per dag (max 28d) / NZVL: € 2,50 per dag (max 50d)
- Vervoer: terugbetaald door de Zorgkas. cascade:
  1. Eigen vervoer door mantelzorger (ifv contact)
  2. Vervoer door vrijwilliger van De Kade
  3. MMC van de woonplaats van de gast
- Kookvrijwilligers: het kookgebeuren een centrale ‘activiteit’ waarin onze gasten betrokken worden.

# Hoe aanmelden?

- Iedereen kan aanmelden.
- Voorkeur aanmelden via website: aanmeldingsformulier invullen en doorsturen naar [info@dagcentrumdekade.be](mailto:info@dagcentrumdekade.be)
- Telefonisch kan ook op het nummer 051 23 60 70 (kantooruren maandag – woensdag – vrijdag)

# Verdere flow

- Equipe-arts contacteert de huisarts van de aangemelde gast.
- Na goedkeuring neemt een medewerker van De Kade contact op voor een kennismakingsgesprek en een bezoek aan het dagcentrum.
- Verder gebeuren de concrete afspraken in onderling overleg.



# Ons credo...

## ‘De Kade’ ...

Een plek waar veel kan,  
maar niets moet.



Je kan ons volgen op facebook:  
De Kade Roeselare



# contact en info

- Tel: 051 23 60 70
- Mail: [info@dagcentrumdekade.be](mailto:info@dagcentrumdekade.be)
- Website: [www.dagcentrumdekade.be](http://www.dagcentrumdekade.be)
- Adres: Ingang site Moederhuis : hoek  
Handelsstraat/Gasthuisstraat (GPS Handelsstraat 1, 8800  
Roeselare)
- Postadres: Brugsesteenweg 90 – Moederhuis 1e verdiep 8800  
Roeselare

○ **12u20 - SPAAK** door **AMELIE ALGOET**, EDUCATIEF  
MEDEWERKER ZORGEND VRIJWILLIGERSWERK CM

Na doorverwijzing van een professionele zorgverlener, bieden vrijwilligers van CM-Spaak administratieve ondersteuning aan bij personen die hier nood aan hebben. Tijdens de voorstelling kom je te weten welke ondersteuning precies kan geboden worden en wie hier gebruik kan van maken.

# ZORGEND VRIJWILLIGERSWERK

-

WEST-VLAANDEREN





# CM ZORGEND VRIJWILLIGERSWERK WEST-VLAANDEREN

CM-Oppas aan huis



CM-Spaak



CM-Mobiel







## CM-Spaak

---

- Vrijwilligerswerking binnen CM-Oppas aan huis
- Administratieve ondersteuning door vrijwilligers in de thuissituatie
- Bij mensen die om één of andere reden problemen ondervinden bij hun administratie
- Zowel voor CM- als niet-CM-leden
- Tweedelijnsdienstverlening, op doorverwijzing van een professionele dienst
- Kostprijs klanten: €3,43 per uur

# CM-Spaak

De verwachte taken verschillen van situatie tot situatie en hangen nauw samen met de hulpvraag van de klant.

- ✓ Sorteren van administratie (bv. rekeningen);
- ✓ Systeem om te klasseren uitbouwen;
- ✓ (maandelijks) opvolgen van de administratie;
- ✓ De post doornemen;
- ✓ Brieven verduidelijken;
- ✓ Helpen bij het invullen van overschrijvingsformulieren
- ✓ Helpen bij de administratie van een verhuis;
- ✓ ....
  
- ✓ Begeleiden naar instanties bv. meegaan naar de bank, mutualiteit, gemeentehuis, huurdersbond,...

Taken die NIET mogen opgenomen worden

- Pincodes en wachtwoorden gebruiken van de klant
- Aanvragen uit naam van de vrijwilliger doen voor de klant
- Belastingaangiftes invullen

## PRAKTISCH

- Aanvraag door professionele dienst via doorverwijsformulier
- Hulpvraag- en situatie in kaart brengen – telefonisch contact met klant
- Hulpvraag- en situatie toelichten aan vrijwilliger
- Huisbezoek organiseren (evt. samen met de doorverwijzer)
  - Afsprakennota CM-Spaak wordt door vrijwilliger overlopen op het eerste huisbezoek - te handtekenen door klant
- Telefonisch contact met zowel klant als vrijwilliger na eerste huisbezoek
- Na elk huisbezoek bezorgt de vrijwilliger een kort verslag aan de dienst
  - Wat hebben jullie vandaag gedaan?
  - Heb je een volgende afspraak ingepland (datum + tijdstip)?
  - Wat zal er gebeuren op de volgende afspraak?
  - Eventuele vragen voor dienst/doorverwijzer?
- Terugkoppeling naar doorverwijzer



Microsoft  
Word-document

Contactpersoon ELZ Midden-West-Vlaanderen en RITS: Amelie Algoet

059 55 40 50

[zorgenvrijwilligerswerk.westvlaanderen@cm.be](mailto:zorgenvrijwilligerswerk.westvlaanderen@cm.be)

**EINDE VAN DE PRESENTATIE**



- **12u35 – VOC OPSTAP** door **VALÉRIE VANHOUTTE**, COÖRDINATOR  
VOC OPSTAP VZW

VOC Opstap ondersteunt burgers met een kwetsbaarheid op vlak van vrije tijd in de regio Midden West-Vlaanderen. Ze beschikken over een eigen vrijetijdsaanbod voor jong en oud maar voeren ook vrijetijdstrajecten op maat uit. In een bondige uitleg kom je te weten wat dit voor jouw werking kan betekenen.



# OPSTAP!

TALENT IN VRIJE TIJD!

VOC OPSTAP



22 02 2024  
ELP Roeselare

VrijetijdsOndersteuningsCentrum Opstap vzw

Vrijetijds  
Ondersteunings  
Centrum

Opstap

vzw

**OPSTAP!**

TALENT IN VRIJE TIJD!



- MIDDEN-WEST-VLAANDEREN
- 17 lokale besturen
- Deelnemers kiezen zelf
- Ook rest van West-Vlaanderen goed vertegenwoordigd





- Vanaf 5 jaar
- Iedereen met een ondersteuningsnood
  - Personen met een beperking
  - Personen met een psychische problematiek
  - Personen in armoede
  - Personen met een migratieachtergrond
  - ....
- Broers, zussen, familie, vrienden
- Buurtbewoners
- Iedereen die zich thuis voelt bij ons
- Lokale besturen, doorverwijzers, VT-aanbieders ...



## Hoeveel?

- 519 unieke deelnemers in 2022
- 380 nam meer dan 1 keer deel
- Geen trajecten en bezoekers OR

## Wat?

- 45% Roeselare, 13% uit Tielt
- 57% man
- 18% residentieel



Babeloe



Reis Tielt

Pixel





EIGEN

AANBOD

JEUGDWERK

OPSTAP!

TALENT IN VRIJE TIJD!



- **Speelpleinwerking Babbeloe: 5-15 jaar**
  - TLT: 4 weken werking (20 plaatsen)
  - RSL: 7 weken werking (45 plaatsen)
- **Jeugdbeweging Jeugdateljee: 5-15 jaar**
  - TLT: 1 act/maand + kamp (28 dln)
  - RSL: 1 act/maand + kamp (74 dln)
- **Pixel (16-30 jaar): RSL/TLT!** (42 dln)
  - Maandelijks chill-out
  - Maandelijks activiteit
  - Extra activiteiten in vakantie



EIGEN  
AANBOD  
ONTMOETING

OPSTAP!

TALENT IN VRIJE TIJD!



## OR-RUIMTES

8 OPENINGSMOMENTEN EN  
40 OPENINGSUREN/WEEK

- Clubwerking

- 12 actieve clubwerkingen waarvan 5 dubbele locatie: wandelclub, rummicub, pool, vogelpik, cultuur, fuiven, komen eten, bowling, kaarting, crea, ....

**Activiteiten: intern en extern**

## Reizen

2 zomerreizen

Reizen Warmste Week





- VRIJETIJDSTRAJECTBEGELEIDING



- **Rap Op Stap-kantoor**

- Iedereen Verdient Vakantie: daguitstappen en vakanties
- Vrijuit: optredens en voorstellingen





- **Sensibilisering**
- **Vorming en coaching**
- **Behartigen belang van vrije tijd/signaalfunctie**



## FINANCIËEL

- Bovenlokaal Jeugdwerk
- VAPH: vrijetijdszorgorganisatie
- Lokale besturen: Roeselare, Tielt, Ruiselede
- Autonoom Vrijwilligerswerk
- Sociale Maribel
- Projectsubsidies
- Inkomsten deelnemers activiteiten
- Inkomsten deelnemers ontmoetingsruimte
- Serviceclubs: gerichte vraag naar toegankelijke, aantrekkelijke, duurzame, en eigentijdse ontmoetingsruimtes. Zie brief.



## DOOR WĒ

- Bestuursorgaan
- 5 personeelsleden
- Diverse stagiairs
- 200 vrijwilligers





## VRIJWILLIGERSBELEID

- 200 vrijwilligers, meer dan 50% onder de 25 jaar.
- 38% uit Roeselare, 20% uit Tielt.
- Iedere vrijwilliger eigen engagement/eigen talent
- Vrijwilligers met en zonder ondersteuningsnood: aangepaste aansturing
- Beleid volgens de 5 V's: vinden, verwelkomen, versterken, verwennen, vertrekken
- Vrijwilligershandboek en map
- Geen financiële vergoeding
- Verzekering





- Zowel bij medewerkers, klanten en vrijwilligers
- **Medewerkers:** intensieve overlegstructuur, denkdag, tweedaagse, ....
- **Vrijwilligers:** uitwisseling en overleggen
- **Klanten:** inspraakmomenten met methodieken, mondeling
- Vraaggestuurd, Experimenteren, Samenwerken, Zorgzaam



# PROMO

- Opstapkrantje: 6 edities per jaar (12 euro) of gratis voor doorverwijzers/vrijwilligers ook online gratis
- Website
- Facebook/Instagram
- Affiches/folders
- Doorverwijzers/mond-aan-mond

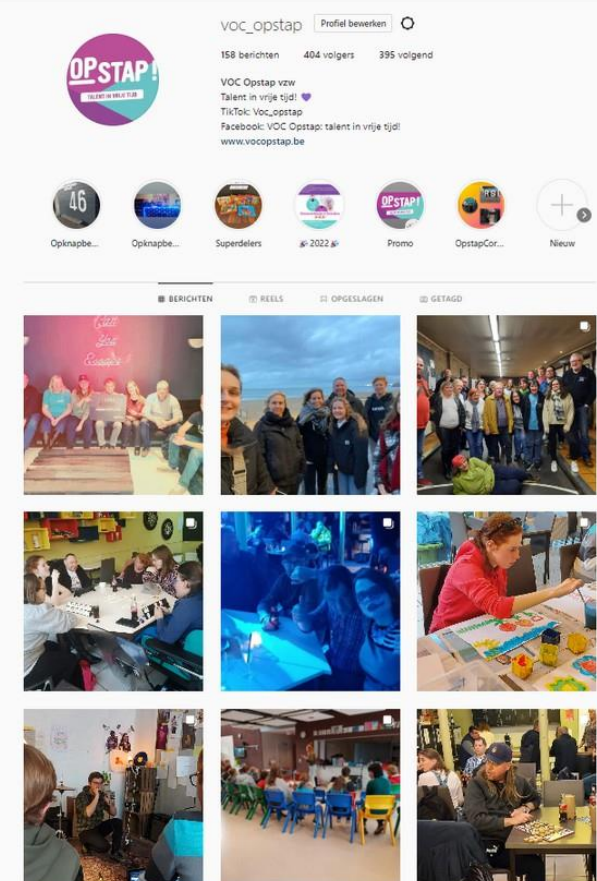



**Vragen**

**?**

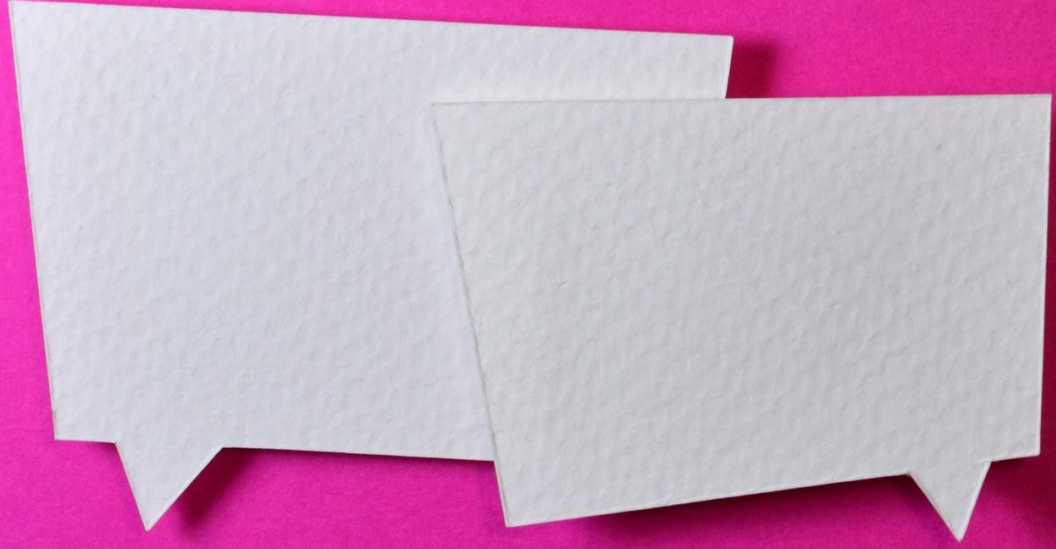

- **12u50 – DE LIVING** door **JESSY VERSCHEURE** EN **CILIA DENYS**,  
PROJECTMEDEWERKERS KOALA DE LIVING, CAW.

De Living is een kinderdagverblijf maar ook een ontmoetingsruimte voor (groot)ouders, begeleiders en kinderen tussen 0-3jaar uit de buurt waar activiteiten georganiseerd worden en in contact getreden wordt met de bedoeling elkaar in een ongedwongen sfeer beter te leren kennen.





WELKOM!

EEN PLEK VAN VERBINDING  
VOOR (GROOT-)OUDERS EN KINDEREN VAN 0-  
3JAAR



## Medewerkers team De Living:

- Amanda Mayamba & Ilse Wittouck - I-mens
- Jessy Verscheure & Cilia Denys - CAW
- Deborah Vandewiele (en team) & Anneleen Santens - Kidz
- Klaus Vancamelbeke – De Savanne



Noordstraat 155  
Roeselare





- Oproep Agentschap Opgroeien (toen nog K&G)
- Koala : **K**ind- en **O**uder **A**ctiviteiten voor **L**okale **A**rmoedebesteding
- 18 in Vlaanderen en Brussel
- Elk Koala-project heeft z'n eigenheid
- Ontmoeting organiseren ter versterking van jonge ouders & met toeleiding naar de kinderopvang
- Voorwaarde : samenwerkende partners versterken elkaar en het lokale aanbod

➤ 2 organisatoren gezinsondersteuning:



➤ 2 kinderopvanginitiatieven:



➤ Onder de vleugels van:



Opgroeien





Lange-termijn studies



Deelnemen aan kwaliteitsvolle  
basisvoorzieningen



Blijvende impact



*“Gezinnen in kansarmoede maken  
minder gebruik van kinderopvang”*



## IEDEREEN 'WELKOM' / PARTICIPEREND OUDERSCHAP

- Specifieke aandacht voor meertaligheid en diversiteit
- Gratis activiteiten – laagdrempelig
- Ouder geeft noden zelf aan
- Recht op sterke ouder-kindrelatie
- Ouder is de 1<sup>ste</sup> opvoeder: aanbod op vraag van ouder



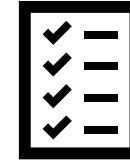

## OUDER

- ✓ **Hechting** kind-ouder-relatie is sterker
- ✓ Voelt zich erkend in eigen **ouderschapsrol**
- ✓ Verhoogt de **ontwikkelingskansen** van eigen kind
- ✓ Vindt **ondersteuning** waar nodig
- ✓ Vindt makkelijker **de weg naar kinderopvang**
- ✓ Vindt makkelijker de weg naar **schoolopstart**
- ✓ Staat er niet alleen voor - bouwt een **netwerk** op
- ✓ **Voelt zich goed** in Roeselare-centrum
- ✓ Kan maatschappelijk **participeren/maatschappelijke versterking**

## KIND

- ✓ Optimalisering **hechting**
- ✓ Krijgt extra **ontwikkelingskansen**
- ✓ Maakt een **zachte instroom** in reguliere werking (kinderopvang/school)

## MAATSCHAPPIJ

- ✓ Ouder-kind-erkenning
- ✓ Belang van **netwerking** (integratiebevorderend)
- ✓ Investeren in de eerste 1000 dagen van een kind = maatschappelijk en economische return

**PEDAGOGISCHE ondersteuning** 



**AGOGISCHE ondersteuning**

Hechting ouder-kind

Aandacht voor versterking van alle

gezinsversterking:

Taal- en spelontwikkeling

Opvoedingsversterkend werken

levensdomeinen &

Materiaalontdekking

- aanbod anderstalige boekjes
- aanbod spelmateriaal
- aanbod activiteiten (intern/externen - netwerk)

Visie : Afgestemd opvoeden

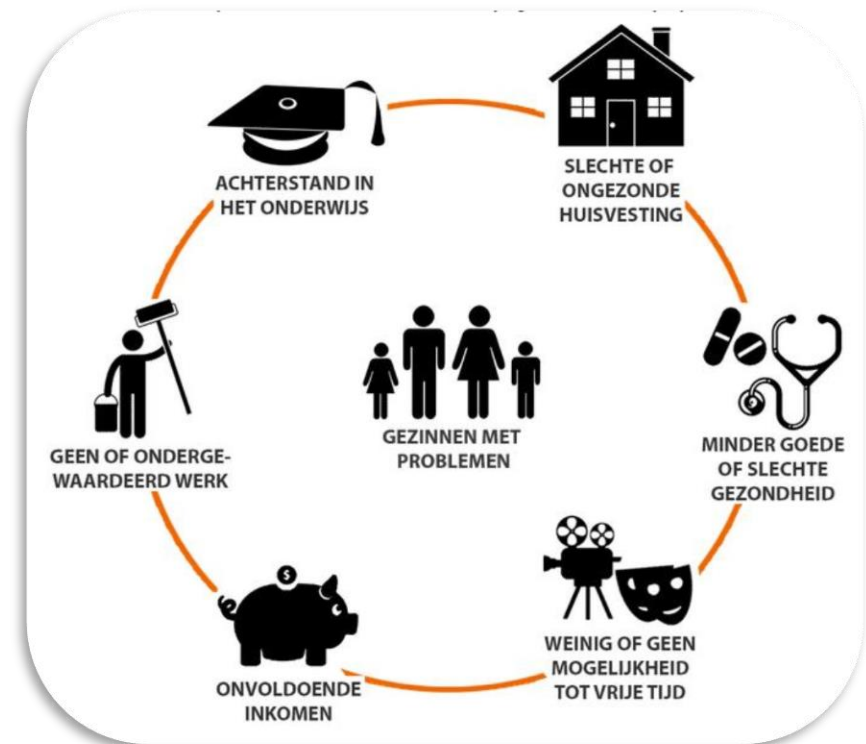



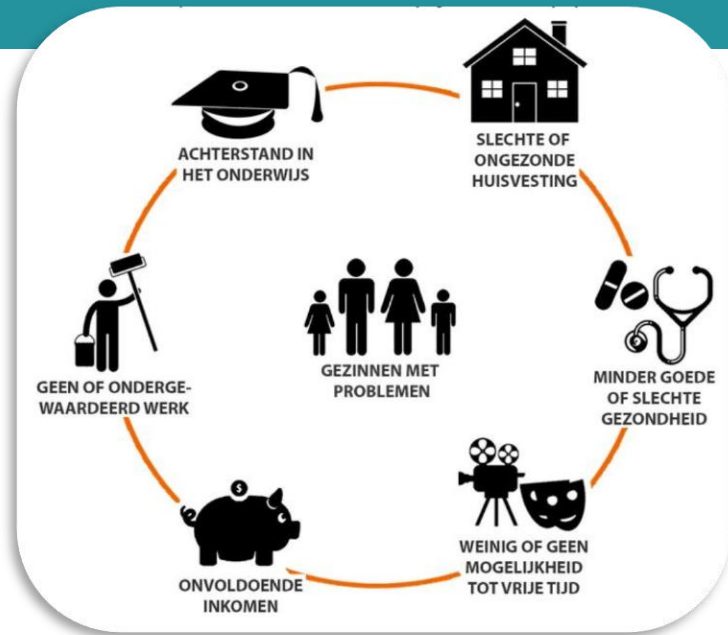

Opleiding

Schoolopstart

Zoektocht  
Kinderopvang

Vrije tijd

Huisvesting

Werk

Administratie

Gezinsbudget

Gezondheid

Rechtenkennis

- Koffie of thee
- Een gezellige babbel
- Ruimte voor een vraag/bezorgdheid
- Een borstvoedingsplek
- Een wasbar voor de baby
- Een wasbar voor de was
- Open deur met kinderopvang

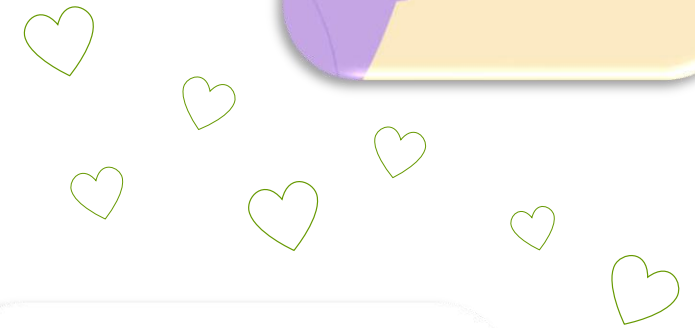

- Samen zijn met andere ouders
- Actieve verbindingen naar regulier en lokaal aanbod
- Omgeving ontdekken
- Zich goed voelen in Roeselare



(MAANDAG)

## VOORWENNEN

### KIND

- Wennen aan andere ruimte
- Wennen aan andere geluiden, geuren, stemmen
- Wennen aan andere kinderen
- Wennen aan ander spel en materiaal
- Vertrouwen in kinderopvang (openstaande deuren-transparantie)

### OUDER

- Wennen aan uit huis komen
- Wennen aan loslaten
- Wennen aan ontwikkelen
- Inkijk in professionele kinderopvang (open deuren - transparantie)
- Oefenen in...
  - Flesje geven (overstap borstvoeding)
  - Belang van slaap en slaaproutine
  - Taal
  - Sociale interactie
  - ...





## (WOENSDAG)

1. Taalontwikkeling en meertaligheid
2. Voeding en gezondheid
3. Buurt verkenning
4. Spel en beweging







**MAART 2023**

Maandag	Dinsdag	Woensdag	Donderdag	Vrijdag	Zaterdag	Zondag
			1 De ziekenwagen vanaf 8u00	2 De Kangoeroe 8u30-12u		
6 Vrije ontmoeting 13u30-17u		8 EHBO vanaf 9u00	9 De Kangoeroe 8u30-12u			12
13 Vrije ontmoeting 13u30-17u		15 Wie ben ik vanaf 9u00	16 De Kangoeroe 8u30-12u	18 Alles is gratis!		
20 Vrije ontmoeting 13u30-17u		22 Op stap met Harry Happer vanaf 9u00	23 De Kangoeroe 8u30-12u			
27 Vrije ontmoeting 13u30-17u		29 (Gezond) tussendoortje vanaf 9u00	30 De Kangoeroe 8u30-12u			

Meer informatie bij  
Cilia 0499/75 45 76  
of  
Amanda 0499/99.43.92

<https://www.facebook.com/ontmoetingsruimtedeliving/>  
Noordstraat 155, 8800 Roeselare



**Gratis**

De Living

Een GRATIS activiteit voor ouders en kind(eren) tussen 0-3 jaar.

**BLOEMENTUIN**

Kom samen bloemen stempelen

Woensdag 19 april | vanaf 9u00

Meer informatie bij Cilia (0499/75.45.76)  
Amanda (0499/99.43.92)

<https://www.facebook.com/ontmoetingsruimtedeliving/>  
Noordstraat 155, 8800 Roeselare



**Gratis**

De Living

ARhus

Een GRATIS activiteit voor ouders en kind(eren) tussen 0-3 jaar.

**Voorlees hoek**

Kom samen luisteren naar verhalen in de bib

Woensdag 21 juni | vanaf 9u00

Meer informatie bij Jessy (vervangster Cilia) 0499/75.45.76  
Amanda 0499/99.43.92

<https://www.facebook.com/ontmoetingsruimtedeliving/>  
Noordstraat 155, 8800 Roeselare





**Gratis**

De Living

Een GRATIS activiteit voor ouders en kind(eren) tussen 0-3 jaar.

**DROMEN VANGEN**

Kom samen spelen met jongleersjaaltjes

Woensdag 16 november | vanaf 9u30

Meer informatie bij Cilla (☎ 0499/75.45.76)  
Amanda (☎ 0499/99.43.92)

<https://www.facebook.com/ontmoetingsruimtedeliving/>

Noordstraat 155, 8800 Roeselare



**Gratis**

De Living

Een GRATIS activiteit voor ouders en kind(eren) tussen 0-3 jaar.

**KNUFFELDAG**

Kom samen snoezelen

Woensdag 18 januari | vanaf 9u00

Meer informatie bij Cilla (☎ 0499/75.45.76)  
Amanda (☎ 0499/99.43.92)

<https://www.facebook.com/ontmoetingsruimtedeliving/>

Noordstraat 155, 8800 Roeselare



**Gratis**

De Living

Een GRATIS activiteit voor ouders en kind(eren) tussen 0-3 jaar.

**BLOKJE OM**

Kom samen mee wandelen in het park

Woensdag 12 april | vanaf 9u00

Meer informatie bij Cilla (☎ 0499/75.45.76)  
Amanda (☎ 0499/99.43.92)

<https://www.facebook.com/ontmoetingsruimtedeliving/>

Noordstraat 155, 8800 Roeselare



**Gratis**

De Living

Een GRATIS activiteit voor ouders en kind(eren) tussen 0-3 jaar.

**SEATED BRUNCH**

kom samen genieten van een indoor picknick

Woensdag 26 april | vanaf 9u00

Meer informatie bij Jessy (vervangster Cilla) (☎ 0499/75.45.76)  
Amanda (☎ 0499/99.43.92)

<https://www.facebook.com/ontmoetingsruimtedeliving/>

Noordstraat 155, 8800 Roeselare

# EXTRA MATERIEËLE ONDERSTEUNING: GRATIS AANBOD VAN







Ontleen een **gratis** speelzak!

Een zak vol speelgoed en activiteiten volgens leeftijd van jouw kind.

- Nauwere contacten met Kind en gezin
- Samenwerking met brugfiguren in de werkgroep “kleuterparticipatie”
- Activiteiten samen met het KDV De Living
- Living diploma
- Naam-bord



**Ontmoetingsruimte voor (groot)ouders met kinderen van 0-3jaar**

**De Living** Noordstraat 155, 8800 Roeselare

**Openingsuren:**  
Maandagnamiddag: 14u - 17u  
Woensdagvoormiddag: 9 - 12u

**Contact:**  
Jessy 0499/75.45.76 agoog@delivingroeselare.be  
Amanda 0499/99.43.92 pedagoo@delivingroeselare.be  
Facebookpagina: ontmoetingsruimte De Living & ontmoetingsruimte De Living Amanda



**Gratis**  
Met een hapje & een drankje  
Kom jouw cadeautje ophalen voor je kindje

Een GRATIS activiteit voor ouders en kind(eren) tussen 0-3 jaar.

**BABY BORREL**

Jullie zijn van harte welkom op de baby borrel van jouw spruit!

**Woensdag 27 september | vanaf 9u00**

Meer informatie bij Jessy (vervangster Cilia) 0499/75.45.76  
Amanda 0499/99.43.92

<https://www.facebook.com/ontmoetingsruimtedeliving/>  
Noordstraat 155, 8800 Roeselare



# EERSTELIJNSPLATFORM ROESELARE

BEDANKT VOOR JULLIE AANDACHT.

VOLGEND EERSTELIJNSPLATFORM OP DONDERDAG 6 JUNI 2024.

GRAAG TOT DAN.

Heb je nog andere vragen? Contacteer ons gerust!

*Lore Declercq, Projectmedewerker Eerstelijnszone Midden WVL – 0472 36 71 49*

Samen met de trekkers Eerstelijnsplatform Roeselare

*Hanne Lewyllie, Netwerkcoördinator Gezonde Buurt, CM-zone Midden WVL – 0473 89 23 10*

*An Van Hemeldonck, Woonassistente Binnenhof – 0493 25 80 40*

*Sabine Victor, Kotee coach – Motena 051 24 60 50*