

NETWERKDINER

1 December 2022





agenda

Introductie

Oorsprong

Wat is Zipster?

Casus

Zipster in ELZ Regio Aalst

Tijd voor vragen





introdunctie



A close-up photograph of two hands clasped together in a supportive grip, set against a plain white background. The hands are positioned centrally, with the fingers interlaced. The lighting is soft and even, highlighting the texture of the skin.

Zipster is een **digitaal doorverwijzingsplatform** dat zorgverleners helpt bij het doorverwijzen van patiënten naar **lokale welzijnsactoren.**



BETROKKEN ORGANISATIES

ELZ
Regio Aalst

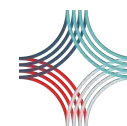
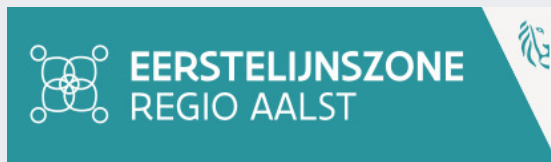

HealthEndeavour
your digital health technology agency



Vlaanderen

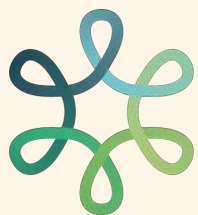

VIVEL



domus
medica



Centrum Huisartsgeneeskunde
Vakgroep Eliza
Universiteit Antwerpen



steunpunt mens
en samenleving



2022

ONDERSTEUNING VAN  VIVEL
Zipster in 13 Vlaamse Eerstelijnszones





oorsprong



VERSCHUIVING RICHTING PREVENTIE

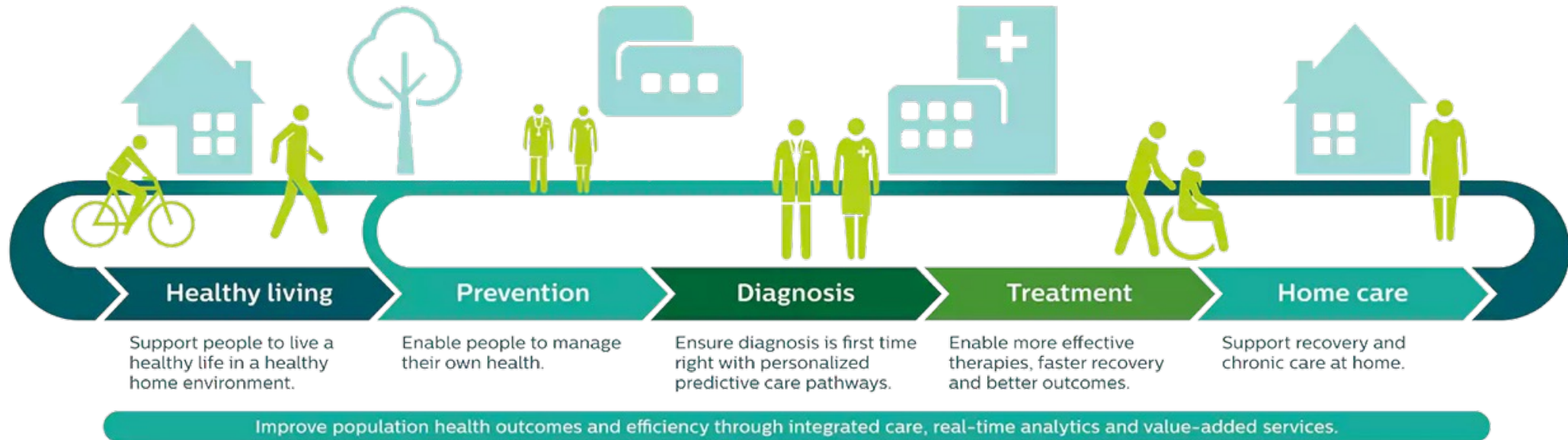

Bron: Philips Health Continuum



Figure 3: 'Shifting Left' to Reduce Cost of Care while Improving Quality of Life

ZORGKOST VERMINDEREN

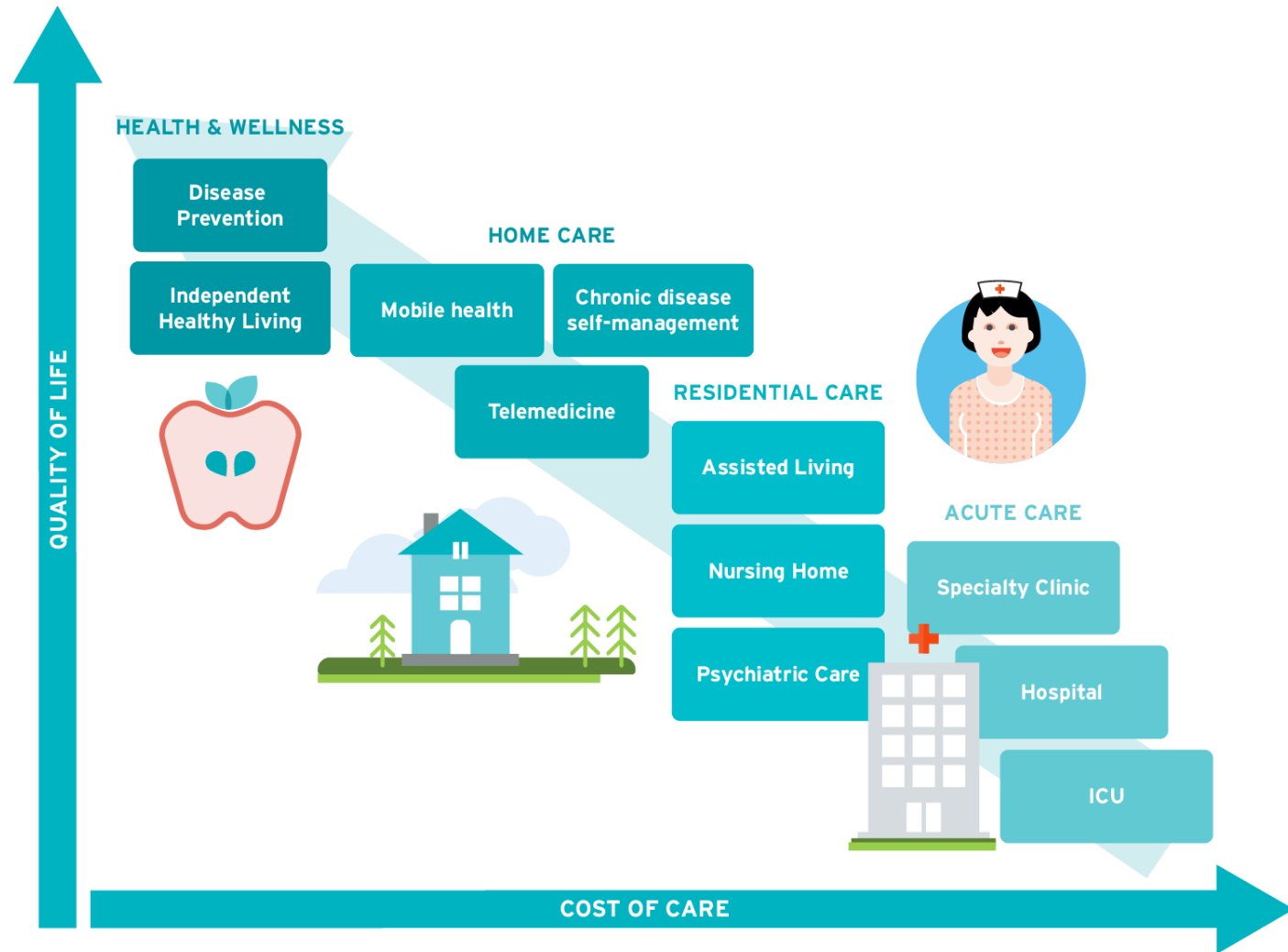

Source: Intel Across Healthcare 2013, MaRS Market Intelligence 2014





**SOCIALE
DETERMINANTEN
VAN DE
GEZONDHEID**



SOCIALE DETERMINANTEN VAN DE GEZONDHEID

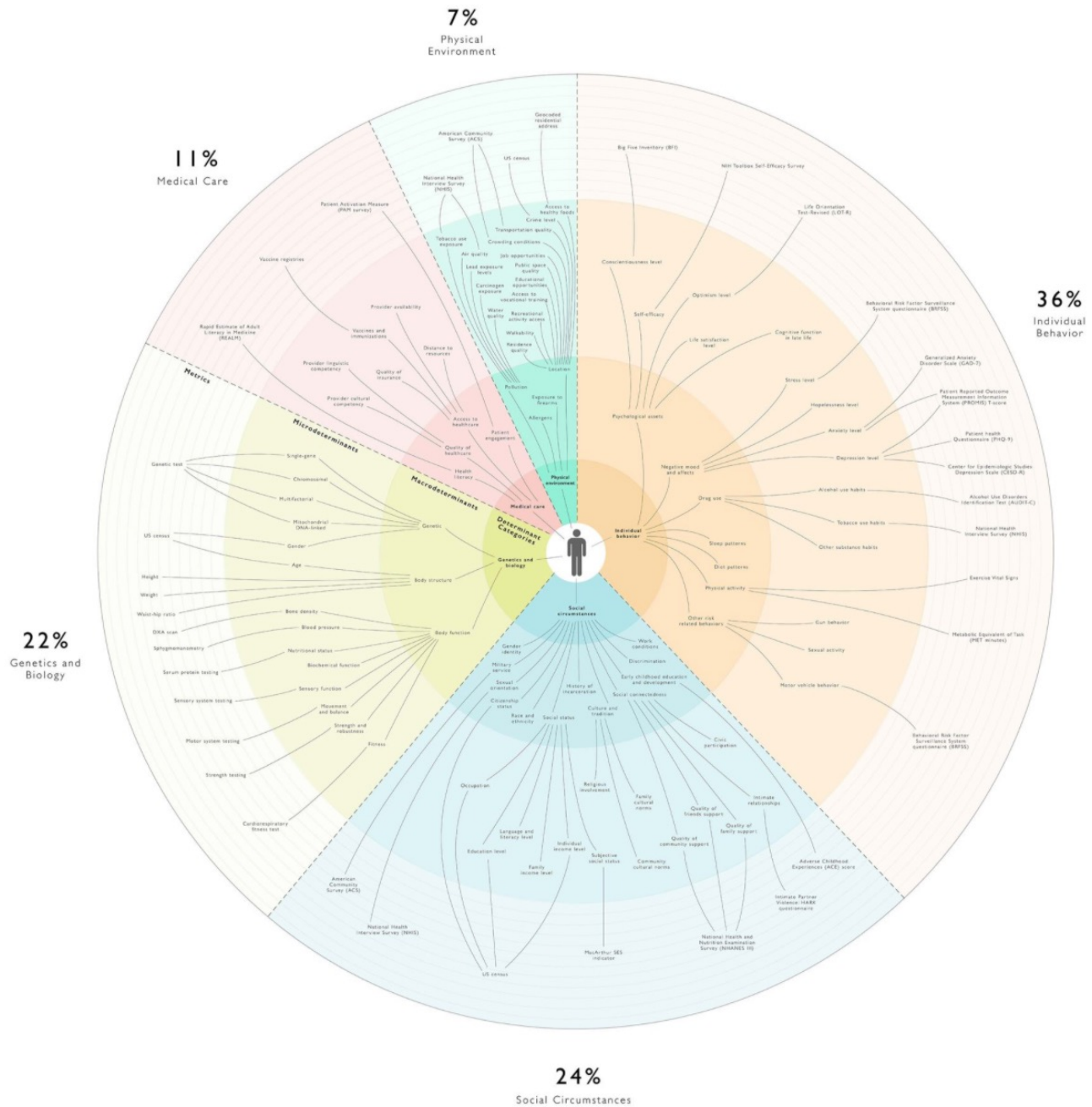

SOCIALE DETERMINANTEN VAN DE GEZONDHEID

Economische Stabiliteit	Buurt en Fysieke Omgeving	Onderwijs	Voeding	Community & Sociale Context	Gezondheidszorg
Werk	Huisvesting	Geletterdheid	Honger	Sociale Integratie	Gezondheidszorg stelsel
Inkomen	Vervoer	Taal	Toegang tot gezonde voeding	Ondersteunende Diensten	Medisch Aanbod
Uitgaven	Veiligheid	Basisonderwijs		Betrokkenheid Gemeenschap	Taalvaardigheid en culturele vaardigheid zorgverlener
Schulden	Groengebied	Secundair onderwijs		Discriminatie	Kwaliteit van de zorg
Medische Kosten	Speeltuinen	Hoger onderwijs		Stress	
Ondersteuning	Walkability				
	Woonplaats				

Gezondheidsuitkomsten

Mortaliteit – Morbiditeit – Levensverwachting – Gezondheidsuitgaven
Gezondheidsstatus – Functionele Beperkingen

Transforming the conditions in which people are
BORN, GROW, LIVE, WORK and AGE
for optimal health, mental health & well-being.

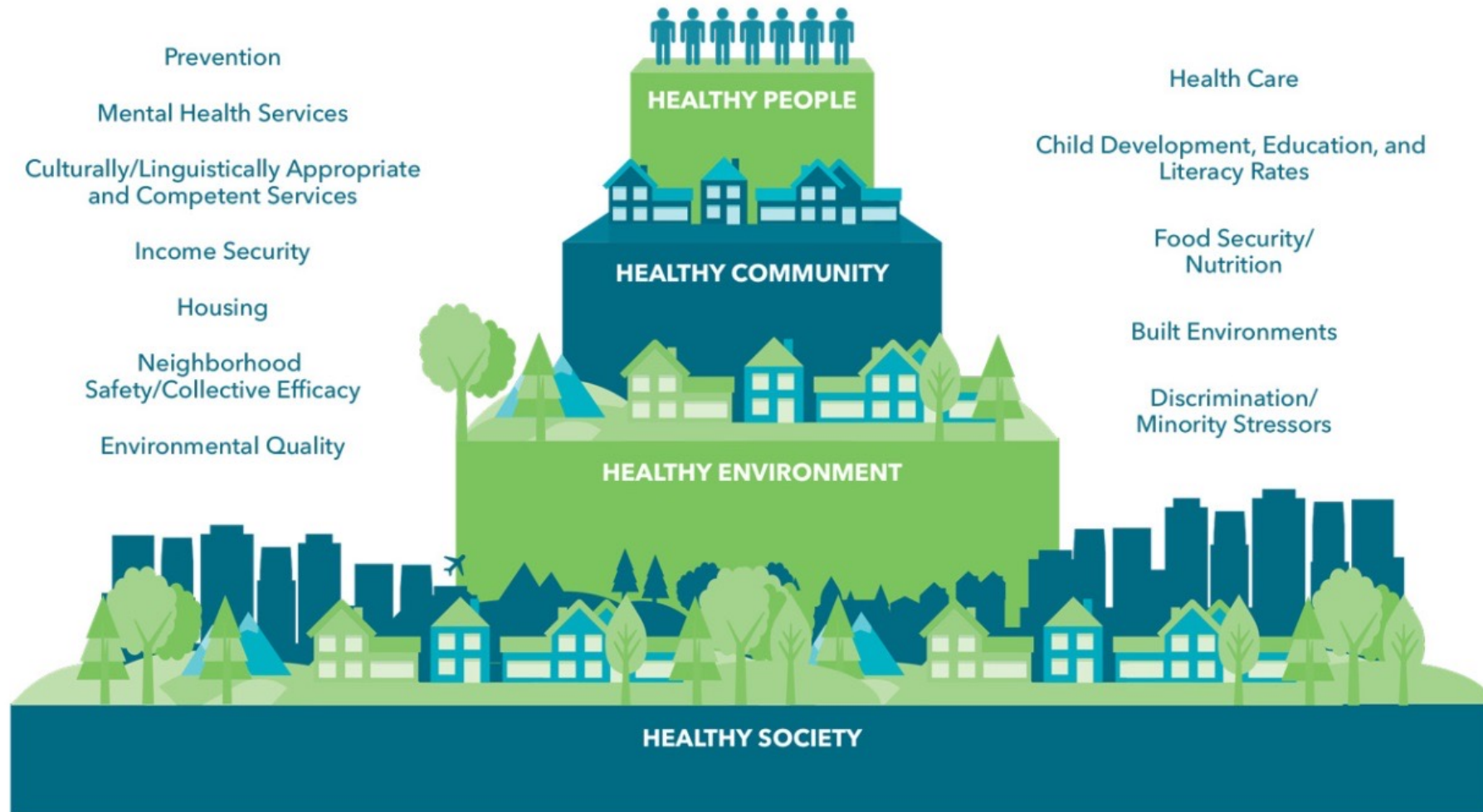



"Why treat people and send them back to the conditions that make them sick?"

- Sir Michael Marmot







 **ZiHP PROJECT**



SPREADSHEETS



SOCIALE NODEN



SOCIALE DIENSTEN



A close-up photograph of a person's legs from the knees down, wearing bright orange and blue athletic sneakers. The person is standing on a concrete step, with one foot on the step and the other on the ground below. The background is a textured concrete wall.

**TIJD
OM
STAPPEN
TE ZETTEN**



A young man with dark hair, wearing a dark grey t-shirt, is shown from the chest up. He has a thoughtful expression, with his right hand resting on his forehead. The background is a plain, light-colored wall.

wat is zipster?





SOCIAL PRESCRIBING?

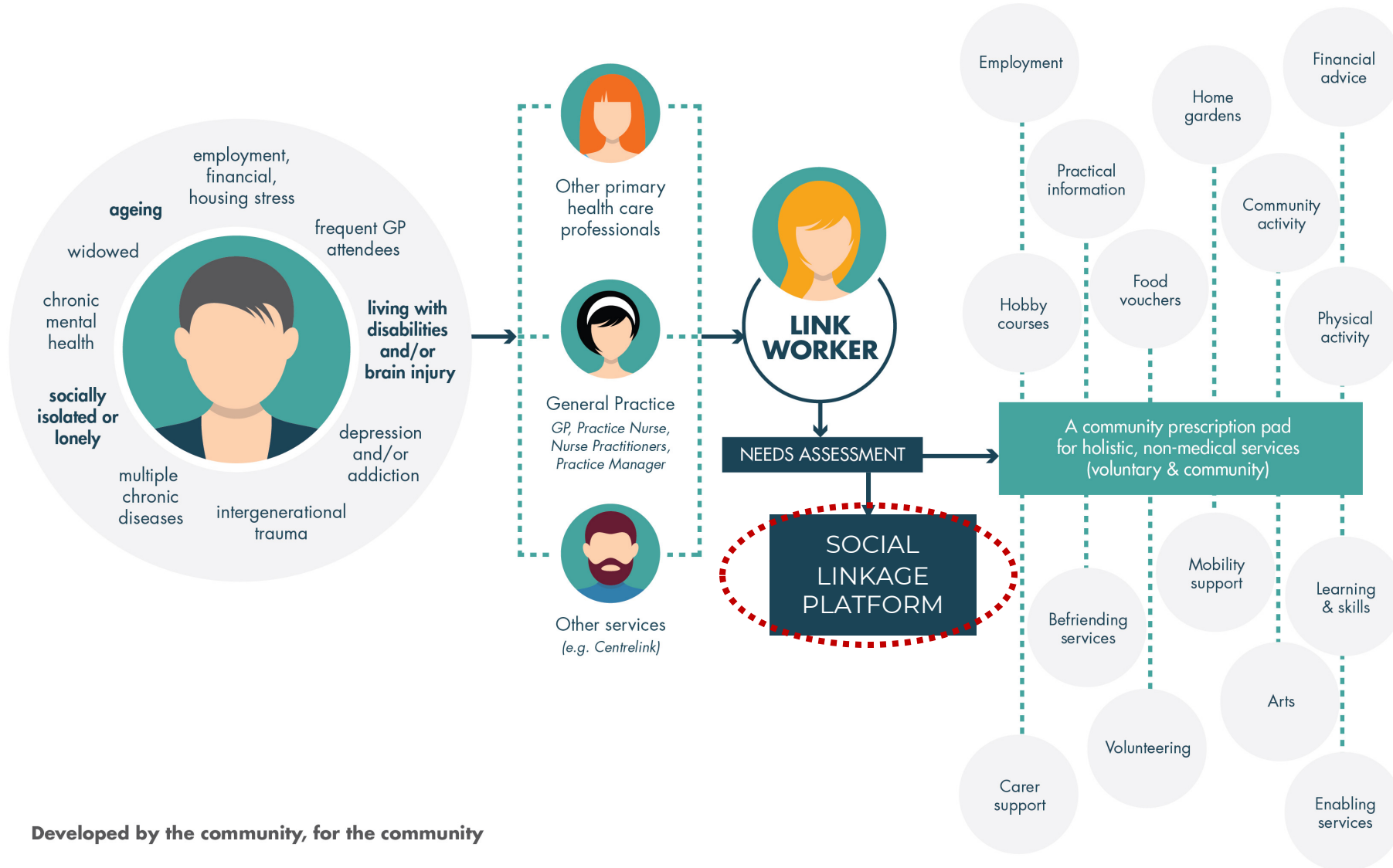

Developed by the community, for the community



WELZIJN OP RECEPT



Welzijn op Recept is een **alternatief voor het 'traditionele pilletje'** voor mensen met psychosociale klachten. Een huisarts verwijst deze patiënten door naar een welzijnscoach of schrijft een recept uit voor activiteiten op het gebied van ontmoeting, sport of cultuur.

Doelgroep met sociaal-maatschappelijke uitdagingen

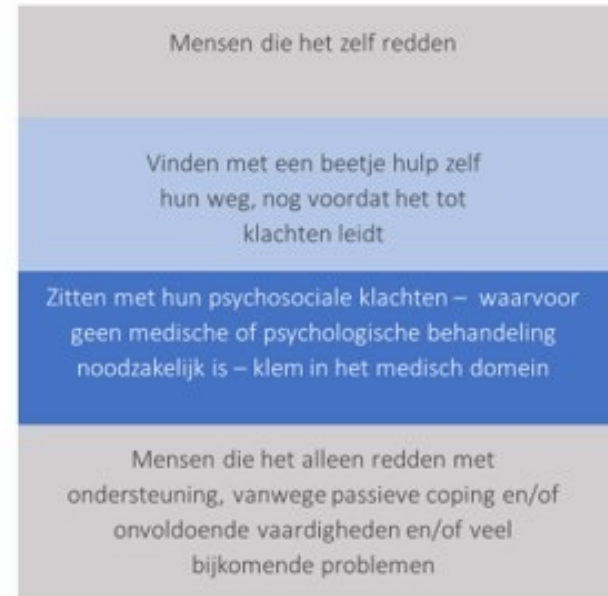

Doelgroep WOR

Bestaansreden WOR

Doorbreken dat mensen met psychosociale problemen automatisch naar de huisarts gaan die de oplossing zoekt in het medische domein



ERDAN

Leeftijd

22 jaar

Woonplaats

Aalst

Sociale Status

Samenwonend, één kindje

Sociale Noden

Opvoedingsondersteuning

Nood aan ondersteuning bij zoektocht naar werk



ERDAN

Leeftijd

22 jaar

Woonplaats

Aalst

Sociale Status

Samenwonend, één kindje

Sociale Noden

Opvoedingsondersteuning

Nood aan ondersteuning bij zoektocht naar werk





HUISARTS BEA

- Wil het welzijn van Erdan verbeteren
- Weet niet altijd naar welke organisatie kan worden doorverwezen voor wat
- Heeft in een consultatie weinig tijd om een doorverwijzing te initiëren
- Weet na doorverwijzing niet of er effectief ondersteuning komt



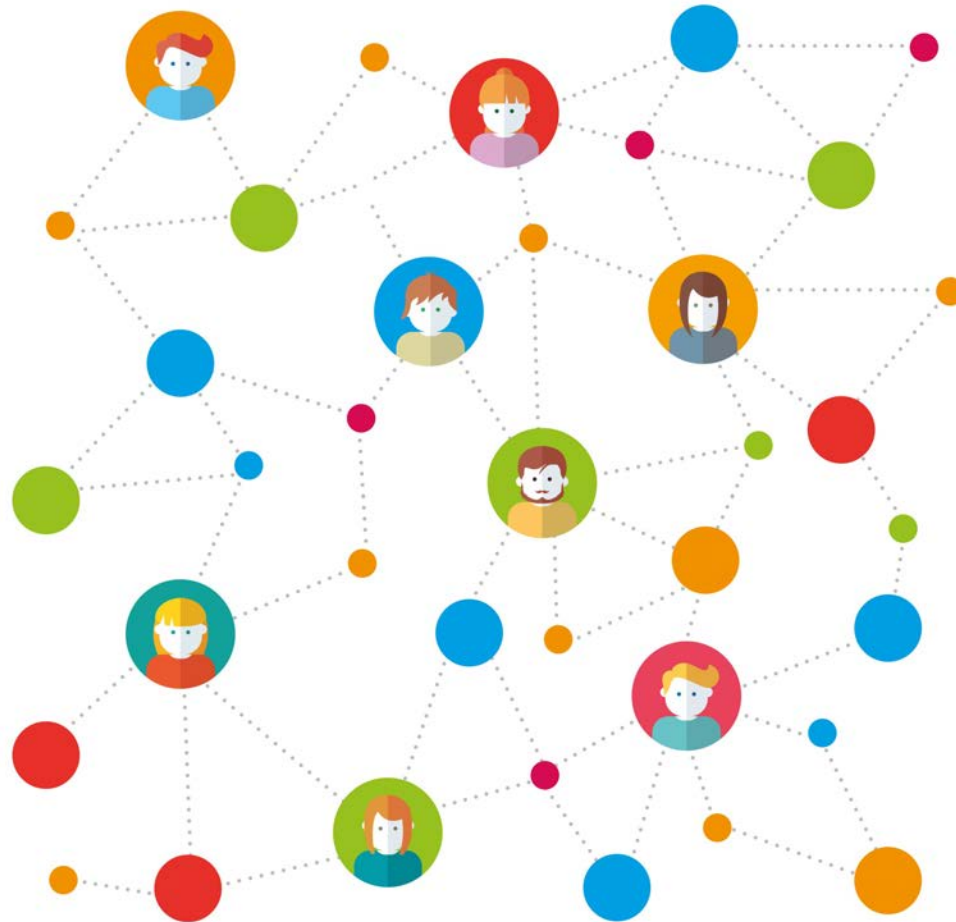
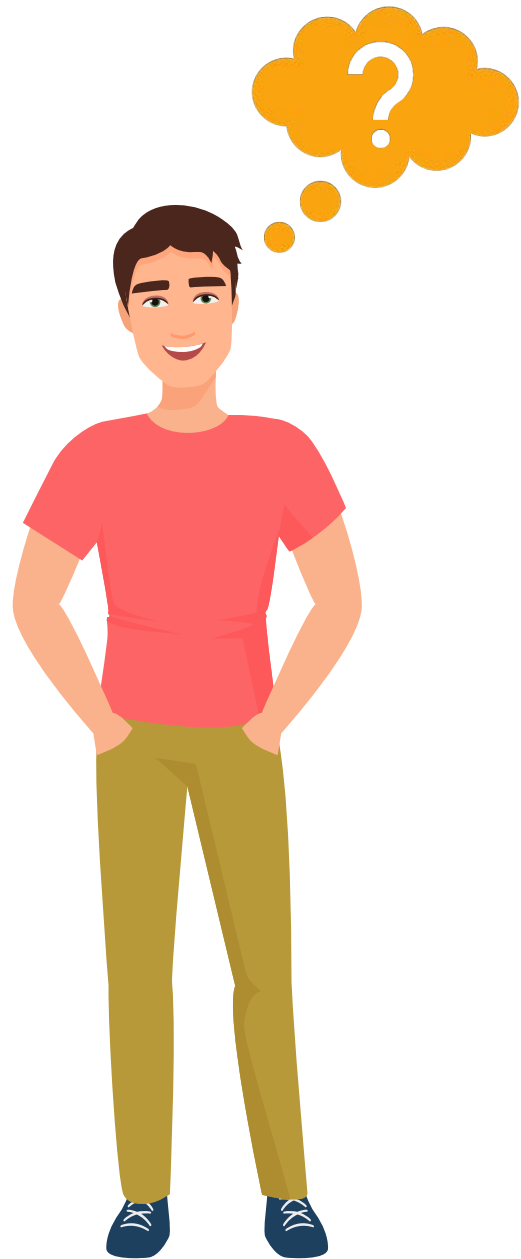

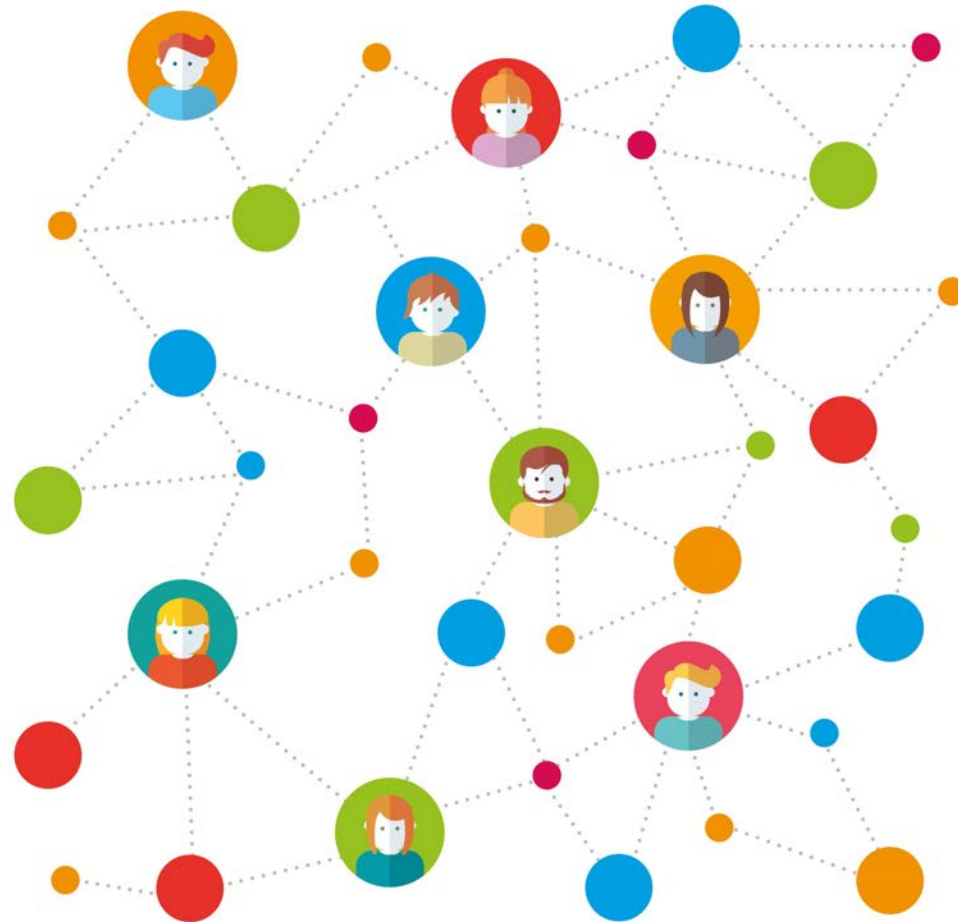
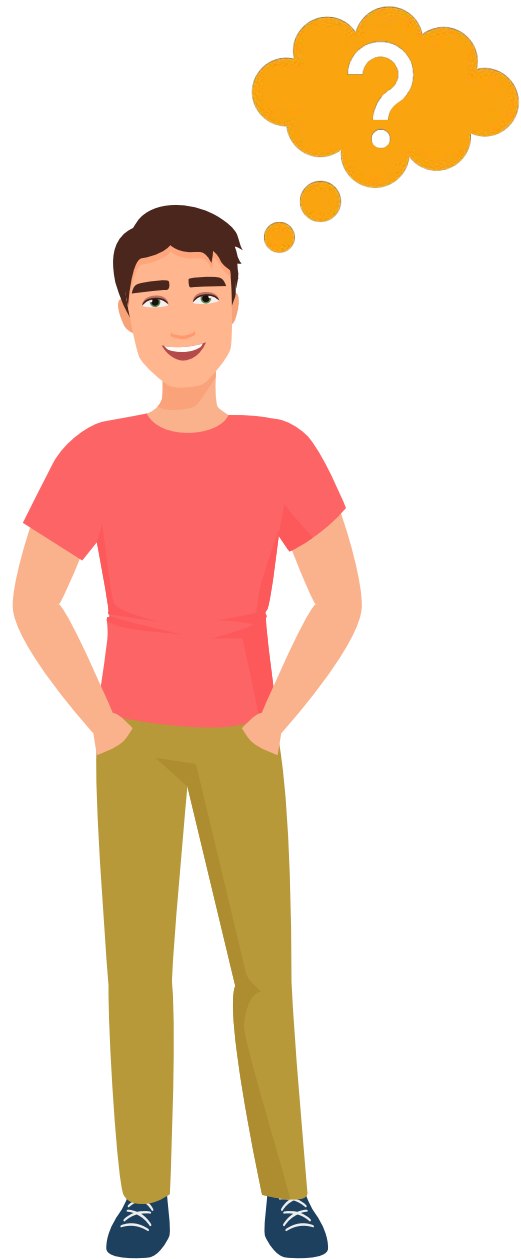

 zipster



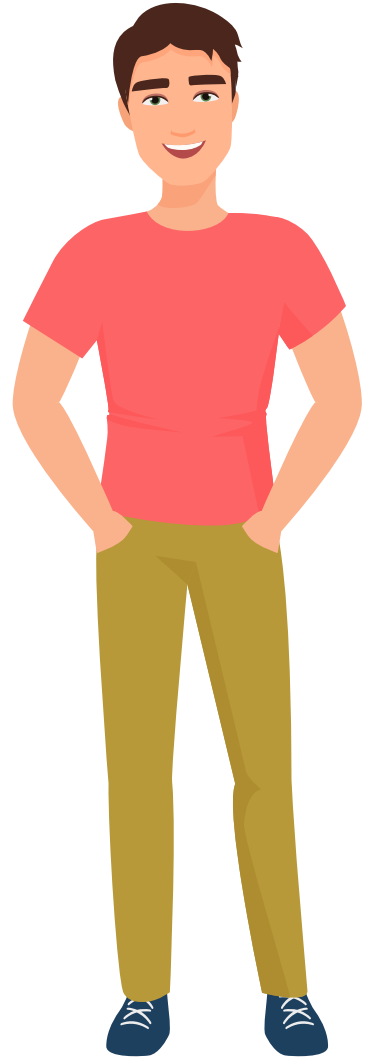

**BEVRAGING
PSYCHOSOCIALE NODEN**

1



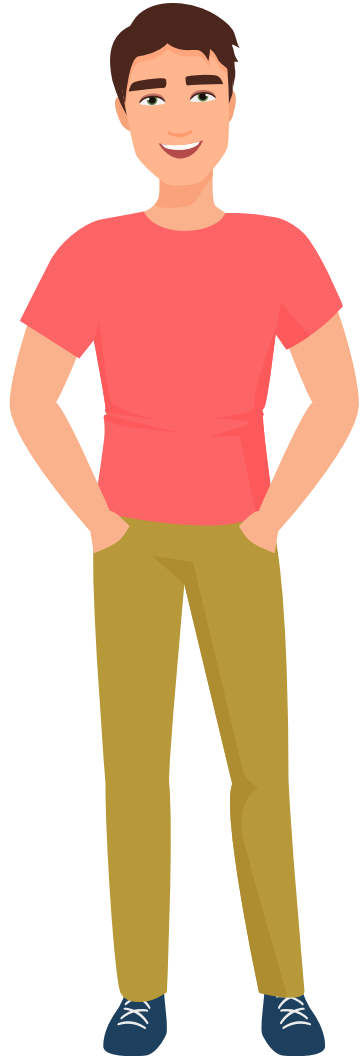

- ✓ Opvoedingsondersteuning
- ✓ Nood aan ondersteuning bij zoektocht naar werk

DETECTIE PSYCHOSOCIALE NODEN

2



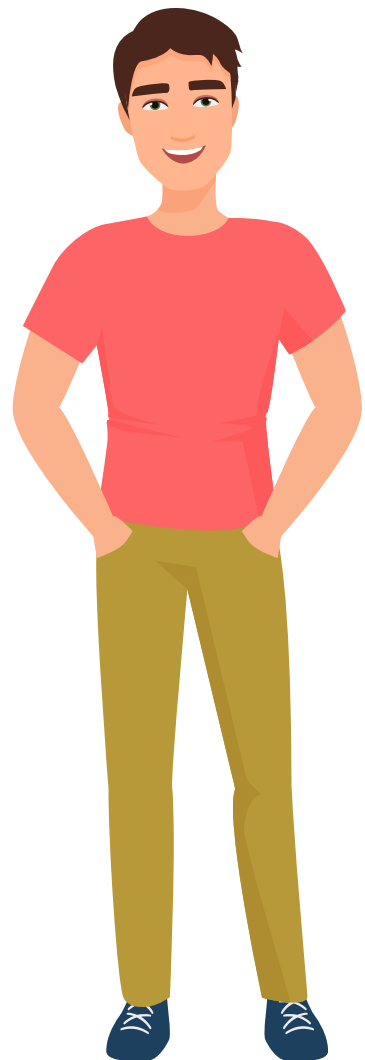

Opvoedingsondersteuning



Tewerkstelling



**SUGGESTIE
LOKALE ACTOREN**

3



Rekening houdend met o.a. woonplaats en leeftijd

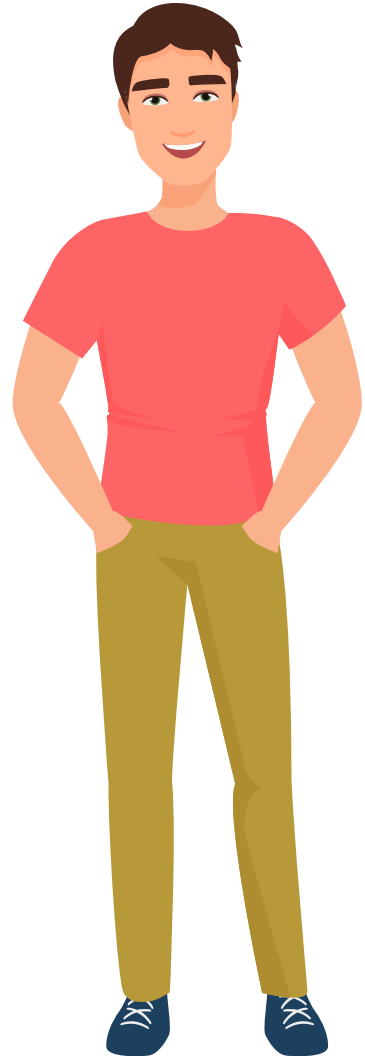

Opvoedingsondersteuning



Kind & Gezin

Tewerkstelling



VDAB

**SUGGESTIE
LOKALE ACTOREN**

3



Mits toestemming van de patiënt

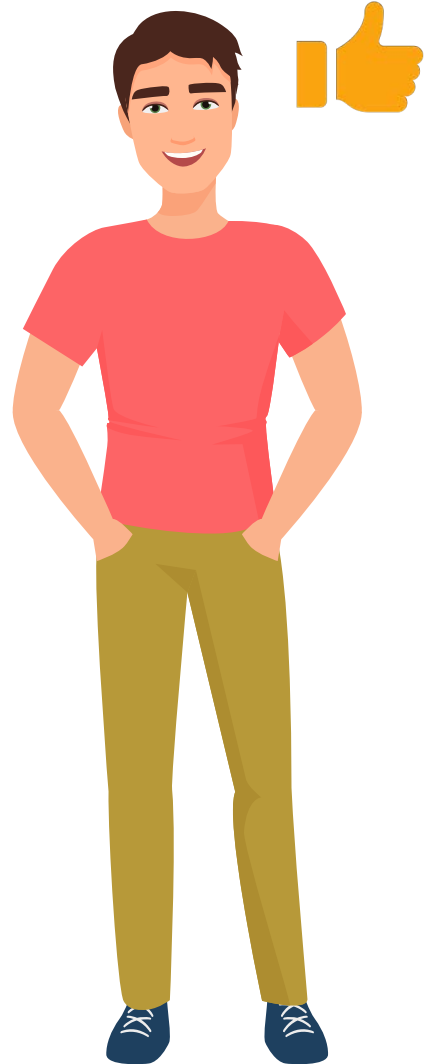

Opvoedingsondersteuning



Tewerkstelling



DOORVERWIJZING

4



DORA

Kind & Gezin

Werkt voor Kind & Gezin

Kan aanmeldingen via Zipster raadplegen

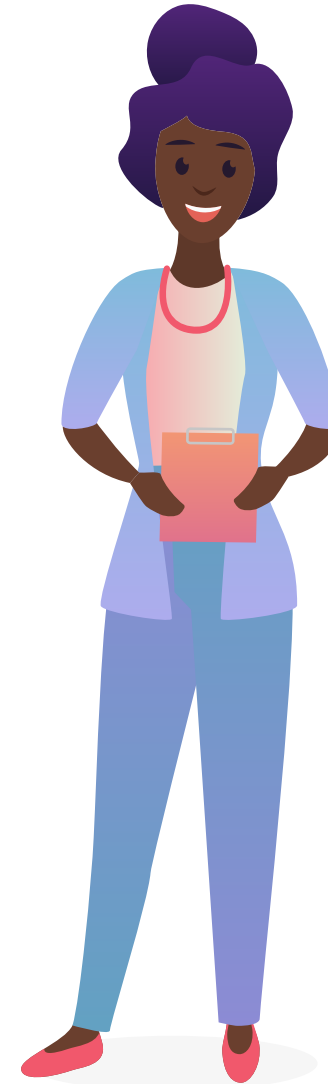

4



DOORVERWIJZING VIA ZIPSTER

Van
Huisarts Bea

Wie
Erdan

Sociale Noden
Opvoedingsondersteuning

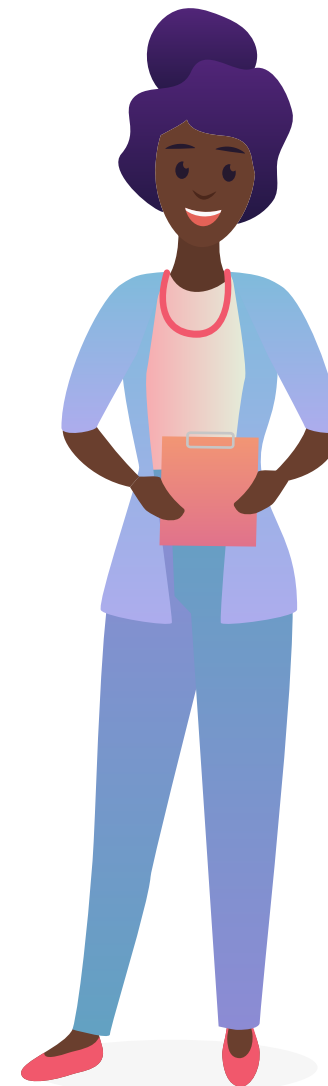

Kind & Gezin



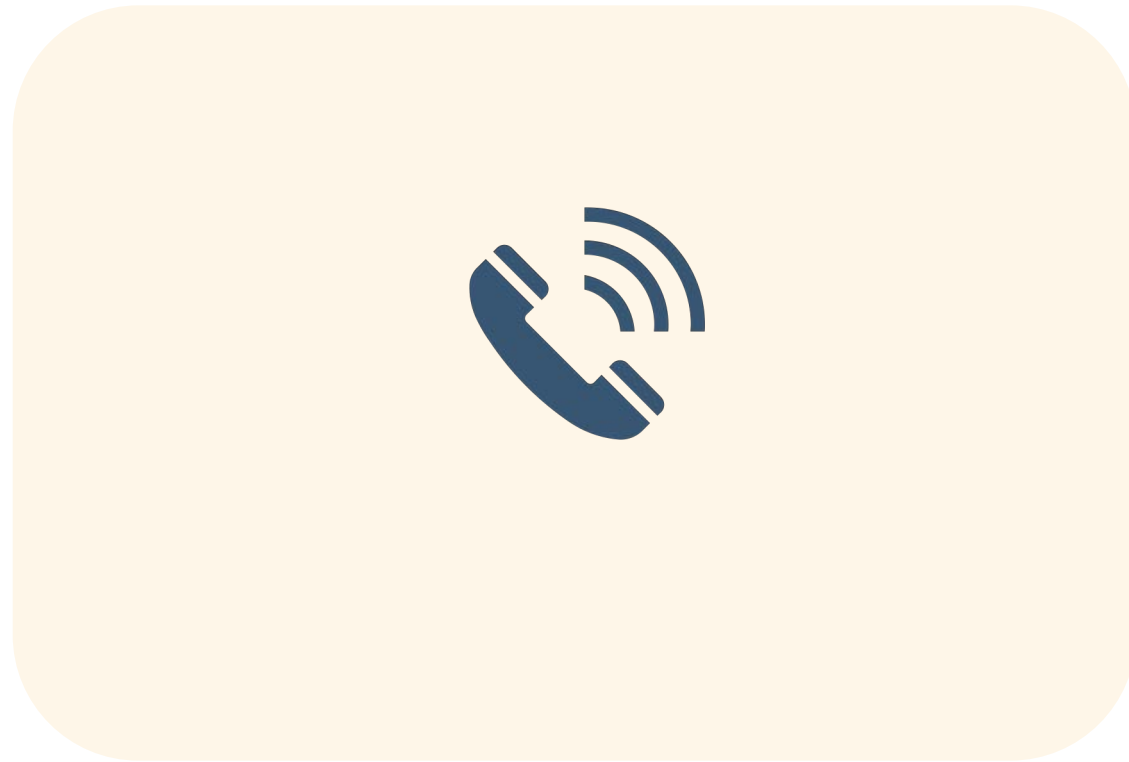
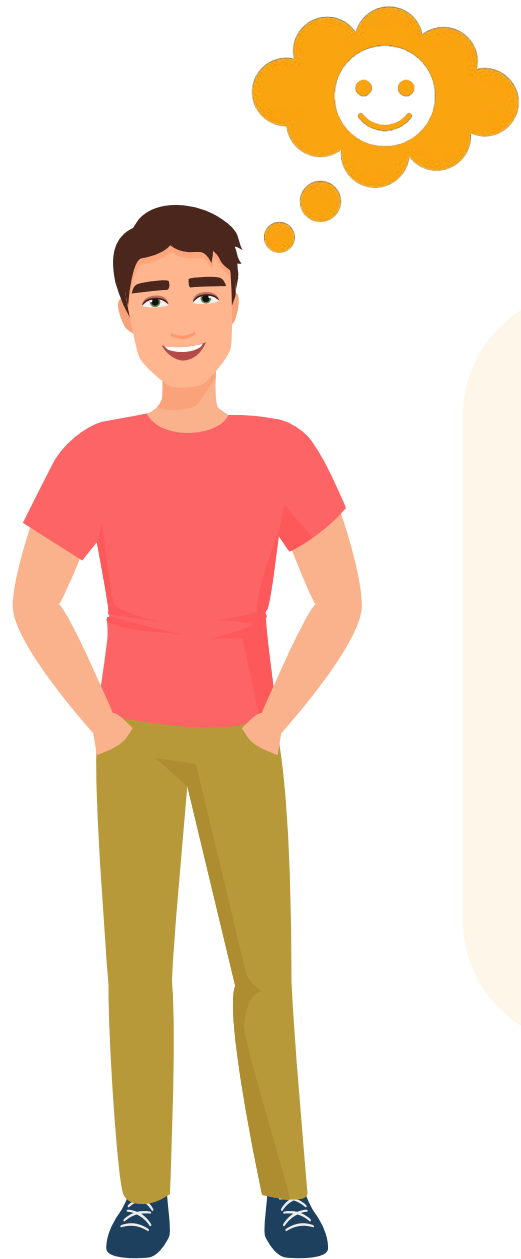

Kind & Gezin





TERUGKOPPELING VIA ZIPSTER

We gaan Erdan ondersteunen!

OPVOLGING

5

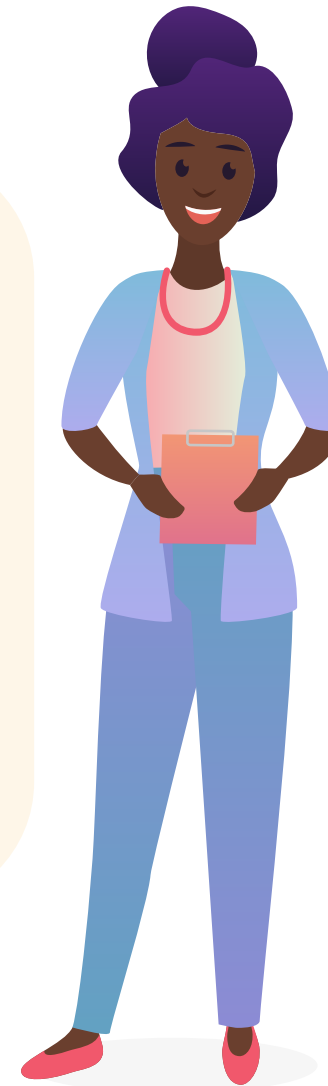

Kind & Gezin



BEA



Kan noden detecteren
en patiënten doorverwijzen

ERDAN

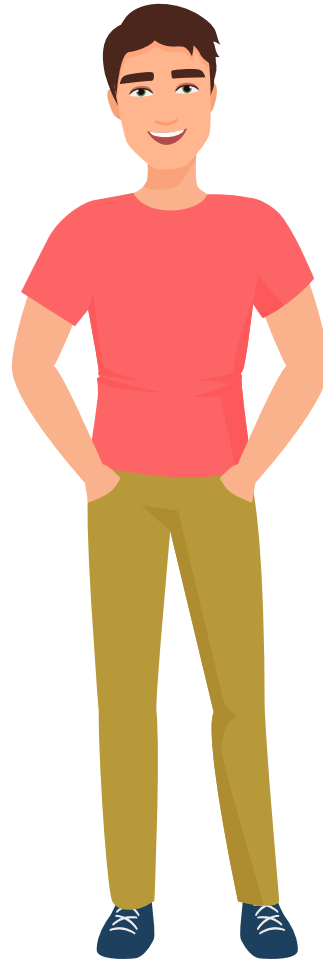

Krijgt tijdig de meest gepaste
ondersteuning

DORA



Kan burgers ondersteunen die
mogelijk anders de weg niet of minder
snel vinden





EERSTELIJNSZONE
REGIO AALST



ONDERSTEUNERS

DOORVERWIJZERS

Groepspraktijk Bambrugge

Thuisverpleging Els Moonens

Familiehulp

Doktersteam Welle

ZorgSaam Gijzegem

Etienne Cooreman

Mobiele wijkwerker GGZ Aalst

Groep Backaert

Apotheek Berghmans

Apotheek Delestré NV

Huisartsenpraktijk Cooreman-Van den Haute

Sociale Dienst Haaltert

Sociaal Huis Erpe-Mere

OCMW Denderleeuw

OCMW Aalst

Zorgloket Lede

DMW Solidaris

DMW Helan Ziekenfonds

DMW CM

DMW Neutraal Ziekenfonds Vlaanderen

Liever Thuis LM

Huis van het Kind Aalst

Huis van het Kind Erpe-Mere, Lede

Huis van het Kind Denderleeuw

Huis van het kind Haaltert

Kind & Gezin Aalst

CAW

Familiezorg O-VI.

i-mens

Dendervallei Denderrust

Steunpunt Mantelzorg

Samana

Pa&Ma

Coponcho

OKRA-Zorgrecht



vragen?





 **zipster**

www.zipster.care hallo@zipster.care