



ZORG IN DE BUURT LEBBEKE

HULP NODIG:

WIE? WAT? WAAR?

OPBOUW

DEEL 1

1. Introductie + Casus
2. Voorstelling diensten
 - a. OCMW Lebbeke
 - b. WZC Hof Ter Veldeken
 - c. Zorgberoepen
 - i. Huisarts en apotheek
 - ii. Logopedisten
 - iii. Andere zorgberoepen
 - iv. Verpleegkundigen (WGK)
 - d. SOM +
 - e. Hersenletsellijn
 - f. Gezinshulp/familiehulp
 - g. Poetsdiensten (I-mens)
3. PAUZE (10min)

DEEL 2

1. Korte quiz
2. Voortzetting voorstelling
 - a. Mutualiteiten
 - b. Woonmaatschappij STEK 92
 - c. Samana
 - d. 't Kroës
 - e. ELZ Dender
3. Netwerkmoment

1. INTRO

- Initiatief: WGK – LDC Zilverpand
 - Doorheen traject: Eerstelijnszone Dender trekker
- Waarom deze middag?
 - Terugkoppeling vorming Formele en Informele Zorg
 - Tour de ELZ Dender
- Hoe verloopt deze middag
 - Voorstelling diensten adhv casus



CASUS



1. OCMW LEBBEKE

Hulp bij papieren



Financieel zwaar



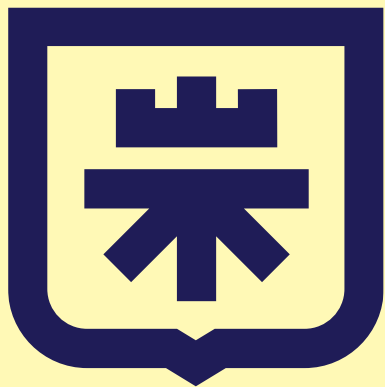

Gemeente
LEBBEKE

Sociaal Huis Lebbeke

Sociaal Huis voor iedereen

Voor alle inwoners van de gemeente Lebbeke, ongeacht:

- * Leeftijd
- * Sociale situatie
- * Politieke overtuiging
- * Religieuze overtuiging



Informatie wordt vertrouwelijk behandeld (beroepsgeheim)

Gratis

Kernopdracht:

Recht op maatschappelijke dienstverlening verzekeren.

Iedereen recht op een menswaardig bestaan.

Sociale Dienst

- Alle hulpvragen
- Meest passende hulpverlening – doorverwijzing mogelijk
- Permanentie: nieuwe cliënten + dringende problemen
- Vaste maatschappelijk werker: cliënten met hulpverleningstraject



Soorten hulpverlening

- Leefloon
- Financiële hulpverlening
- Materiële hulpverlening
- Lokaal Opvanginitiatief
- Schuldhulpverlening
- Tewerkstelling
- Huisvesting
- Zitdagen lokale actoren
- Projecten Lokaal Sociaal Beleid
- Info – advies - doorverwijzing



Leefloon & steun équivalent leefloon

- Samenwonend: 842,12 euro/maand
- Alleenstaande: 1.263,17 euro/maand
- Persoon met gezinslast: 1.707,11 euro/maand

* toekenning: sociaal onderzoek, huisbezoek

* voldoen aan voorwaarden

* verrekening met inkomen, eigendom, kapitaal,...

* werkbereid – GPMI



Financiële steun

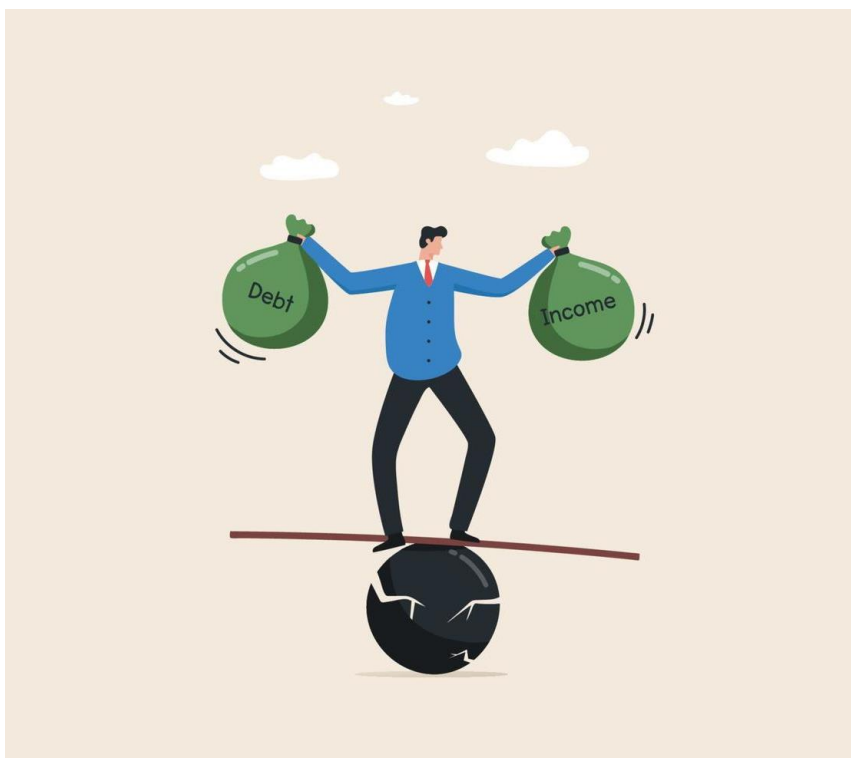

- Voorschotten sociale uitkering
Terugbetaling door uitbetalingsinstelling
vb. pensioen, werkloosheidsvergoeding
- Renteloze lening
Terugbetaling door cliënten vb. huurwaarborg,
- Tussenkost in medische kosten, schoolkosten,...
- Verwarmingstoelage
 - * Tot 1.500 liter - max. 300 euro/kalenderjaar
 - * Aanvraag binnen 60 kalenderdagen
 - * Bepaalde voorwaarden
- Participatie en sociale activering
 - * Bestrijden kinderarmoede
 - * Deelname aan sportieve en culturele activiteiten
 - * Toegang geven tot informatie- en communicatietechnologieën
- REMI: referentiebudgetten voor een menswaardig inkomen - referentiekader

Materiële hulpverlening

- Voedselbons:
 - * 30 euro/cliënt + 10 euro/persoon ten laste
 - * max. 70 euro
- Tweedehandsmeubels: inrichten woning
- Lokaal opvanginitiatief (LOI)
 - * 15 opvangplaatsen voor asielzoekers
 - * gefinancierd door federale overheid
 - * ontvangen wekelijks leefgeld

Schuldhulpverlening



- Budgetbegeleiding
 - * Begeleiding en advies
 - * Budget blijft in handen van hulpvrager
- Budgetbeheer
 - * Maatschappelijk werker beheert inkomsten en uitgaven en vraagt betaalplannen aan
- Collectieve schuldenregeling
 - * Te hoge schuldenlast
 - * Doorverwijzing naar advocaat

Tewerkstelling



- Arbeidsbegeleiding
Helpen en begeleiden bij zoeken naar werk
- Tijdelijke werkervaring (TWE)
 - * Leefloongerechtigden
 - * Gebrek aan werkervaring en arbeidsattitudes → niet naar gewone circuit
 - * Competenties en werkervaring opbouwen → arbeidsmarkt
 - * Art. 60§7: tewerkstelling via OCMW: eigen diensten of andere werkgever
 - * Duur tewerkstelling = te bewijzen arbeidsdagen → recht op werkloosheidsvergoeding
 - * Verdere arbeidsbegeleiding tot periode van 2 jaar

Huisvesting



- Samenwerking woonmaatschappij Stek92
- Huurdersbegeleiding en huuradvies
- Doorverwijzing naar Huurdersbond
- Administratieve hulpverlening bij inschrijving
- Crisisopvang

Zitdagen lokale actoren



F O N S .

HABITAR

- Juridisch advies
 - * Advocaat balie Dendermonde
 - * 2^e en 4^e maandag van de maand van 17 uur – 19 uur (telefonisch)
 - * Diverse aspecten van het recht: huur, echtscheiding, gerechtelijke procedures
 - * Afspraak: balie Sociaal Huis
- Ondersteuningspunt handicap (Habitar)
 - * 2^e woensdag van de maand van 9 uur-16 uur
 - * vragen over wonen, dagbesteding, ... voor kinderen, ouders, jongeren en volwassenen
- Fons
 - * 1^e woensdag van de maand van 9 uur – 12 uur
 - * Alle vragen rond groeipakket

- Wijkwerken
 - * Elke dinsdag van 9 uur tot 16 uur
 - * Werken als wijkwerker: info en aanvraag
 - * Wijkwerker aanvragen: info en aanvraag

- Andere

- * Parti-Bus Stek 92: Meidoornstraat, Wiezeplein,... voor woonproblemen en inschrijving

- * Woon – en energieloket:
 - Info en begeleiding rond wonen en energie, leegstand,...
 - 1^e en 3^e donderdagvoormiddag: ondersteuning van Energiehuis Bea en Woonpunt DDS



ENERGIEhuis
BEA



Lokaal Sociaal Beleid

Projecten

- Buurtrestaurant 'De Passant'
- UiTPAS met kansentarief
- Voedselbedeling 'Slaatje Praatje'
- Rap op Stapkantoor

Eindejaarsfeest, vorming 'Slim beheer', Gezonde Mond,...



Buurtrestaurant 'De Passant'



- In refter van wzc 'Hof ter Veldeken'
- Dagelijks open van 11.45 uur tot 13.30 uur (niet in weekend en feestdagen in de week)
- Soep-hoofschotel-dessert-koffie/thee-water (plat/bruis)
- Voldoen aan voorwaarden
 - * UiTPAS kansentarief
 - * bewoner van assistentiewoningen (residentie Ter Varent of residentie Lietbeka) ongeacht inkomen
 - * vastgestelde gezondheids- of sociale problematiek ongeacht inkomen
 - * mantelzorger van één van bovenstaande personen
- Tarief 3-6-8 euro/maaltijd – kinderen: ½ tarief (vanaf 3 jaar-12 jaar, jonger: gratis)
- Bedeling maaltijd aan bewoners flats (niet in weekend en feestdagen in de week)

UiTPAS met kansentarief



- Recht op vermindering bij culturele activiteiten, sportactiviteiten,...
- Alleen geldig in de regio Dender
- Kaart scannen en punten sparen
- Voldoen aan bepaalde voorwaarden
 - * inwoner van Lebbeke
 - * recht op verhoogde tussenkomst + KI max. 750 euro + 125 euro/kind ten laste (recht op groeipakket)
 - * collectieve schuldbemiddeling, budgetbeheer/budgetbegeleiding met hoge schuldenlast
 - * beschikken over een laag inkomen (verrekening met bepaalde kosten, spaargelden,...)

Voedselbedeling 'Slaatje Praatje'

- Producten FEAD, voedselbank, lokale winkels - marktwagen
- Dinsdag om de 14 dagen van 10 uur tot 11.30 uur in Zaalje Farys Konkelgoed
- Voldoen aan voorwaarden:
 - * inwoner van Lebbeke
 - * inkomen onder de armoedegrens (17.398 euro/jaar, persoon 2: 8.699 euro, persoon 3 (14 jaar of jonger): 5.219,40 euro)
 - * collectieve schuldbemiddeling, budgetbeheer
 - * gerechtigd op leefloon of steun équivalent leefloon
 - * rekening houden met spaargelden en eigendommen
- Enkel recht op producten voedselbank:
 - * bewoners LOI die niet werken
 - * mensen die behoeftig zijn → dossier voorleggen aan BCSD
- Eerst aanvraag doen in het Sociaal Huis



Rap op Stapkantoor



- Reisbemiddelingskantoor voor mensen met beperkt budget
- Gehuisvest in Sociaal Huis
- Samenwerking met Iedereen Verdient Vakantie, Provincie Oost-Vlaanderen en Vrijuit
- Daguitstappen en verblijven
- Tickets concerten, musicals,... - 80% korting
- Voldoen aan voorwaarden:
 - * verhoogde tussenkomst
 - * laag inkomen
 - * collectieve schuldbemiddeling/budgetbeheer
 - * UiTPAS met kansentarif

Brusselsesteenweg 47, Lebbeke
Tel.: 052/46 91 00

Openingsuren sociale dienst:

Maandag	8.30 uur-12.00 uur	13.30 uur – 19.00 uur
Dinsdag	8.30 uur-12.00 uur	Gesloten
Woensdag	8.30 uur-12.00 uur	13.30 uur – 16.00 uur
Donderdag	8.30 uur-12.00 uur	13.30 uur – 16.00 uur
Vrijdag	8.30 uur-12.00 uur	Gesloten

Andere diensten

Huis van het Kind

Kinderopvang 't Kwakkeltje

WZC 'Hof ter Veldeken'





Woonzorgcentrum “ Hof ter Veldeken “



Ons woonzorgcentrum biedt een warme thuis aan 103 bewoners. Er zijn 100 woongelegenheden voor definitief verblijf en 3 woongelegenheden voor kortverblijf. Het WZC is onderverdeeld in drie afdelingen, waaronder één afdeling voor bewoners met dementie.

► **Kortverblijf**

- Wanneer je een kortverblijf zoekt, dan kan je bij ons terecht. Dit kan gaan over een periode van enkele dagen, tot een periode van 60 dagen, met een maximum van 90 dagen per jaar. We voorzien ook kortverblijf voor personen met dementie.

► **Wie komt in aanmerking voor een kortverblijf?**

- Je bent 65 jaar of ouder
- Je zoekt een tijdelijk verblijf

► **Hoe verloopt de procedure?**

- Je neemt contact op met onze sociale dienst. We bekijken samen of de gevraagde periode nog vrij is.
- Je kan ook inschrijven via het inschrijvingsformulier.
- Als deze periode nog vrij is dan wordt deze gereserveerd en wordt er een afspraak gemaakt om de contracten op te maken; Hiervoor hebben we identiteitskaart, een klevertje van het ziekenfonds, de gegevens van de contactpersonen en de gegevens van de huisarts nodig.
- Eens de contracten getekend zijn, maken we verdere afspraken omtrent de opname.

▶ **Definitief verblijf**

- ▶ Wanneer thuis wonen moeilijker wordt, kan je een definitieve opname in het wzc overwegen. Als je kiest voor een definitieve opname in wzc Hof Ter Veldeken, dan wordt dit je nieuwe thuis.

▶ **Wie komt in aanmerking voor een definitieve opname?**

- Je bent 65 jaar of ouder
- Je bent zorgbehoevend
- Je kan niet meer zelfstandig thuis wonen, ook niet met behulp van thuiszorg diensten.

▶ **Hoe verloopt de procedure?**

- Jijzelf of een familielid komen langs op onze sociale dienst. Je brengt je identiteitskaart, een klevertje van het ziekenfonds, de gegevens van je contactpersonen en van de huisarts mee.
- Je kan ook inschrijven via het inschrijvingsformulier
- We bespreken samen of je wordt ingeschreven op de dringende of op de niet-dringende wachtlijst.
- Wanneer wordt geopteerd voor de dringende wachtlijst, dan contacteren we je zodra er zicht is op een effectieve opname. De opnameverantwoordelijke zal dan op huisbezoek komen om te beoordelen of je in aanmerking komt voor een opname in definitief verblijf.
- Als je effectief in aanmerking komt, dan worden verdere afspraken gemaakt voor opname in ons wzc.

Tweepersoonskamer <ul style="list-style-type: none">• Per persoon• Per echtpaar	53,89 euro/dag 80,26 euro/dag
Eénpersoonskamer met toilet	62,54 euro/dag
Eénpersoonskamer zonder toilet	53,89 euro/dag
Appartement (echtpaar)	80,26 euro/dag
Eénpersoons Woonunit	68,36 euro/dag

Naam	
Adres	
Geboortedatum	
Geboorteplaats	
Burgerlijke stand	
Rijksregisternummer	
Mutualiteit	(klevertje ziekenfonds)
Huisarts	
Verblijfplaats	
Aanvrager	

Naam	Adres +mail	Telefoonnummer
Relatie:		
Relatie:		
Relatie:		

Bedrag pensioen/ziektevergoeding		
Zorgbudget		
Woont over de laatste 10 jaar reeds 5 jaar in de gemeente Lebbeke	<input type="radio"/> Ja	<input type="radio"/> Neen
Mantelzorgers wonen in Lebbeke op moment van inschrijving	<input type="radio"/> Ja	<input type="radio"/> Neen
Er is een sociaal vangnet	<input type="radio"/> Ja	<input type="radio"/> Neen <input type="radio"/> Beperkt
Diensten: Is er een gebruik van thuisverpleging Gebruik van aanvullende thuiszorg (poetshulp.....)	<input type="radio"/> Ja <input type="radio"/> Ja	<input type="radio"/> Neen <input type="radio"/> Neen
Is er een permanente opname in een andere residentiële ouderenvoorziening ?	<input type="radio"/> Ja	<input type="radio"/> Neen
De huidige woning beantwoord aan de zorgnood	<input type="radio"/> Ja	<input type="radio"/> Neen
Binding met de zorgsite Flor Hofmanslaan	<input type="radio"/> Ja	<input type="radio"/> Neen
We zijn in het bezit van een zorgvolmacht Er is een bewindvoerder aangeduid	<input type="radio"/> Ja <input type="radio"/> Ja	<input type="radio"/> Neen <input type="radio"/> Neen
Facturatieadres		
Opmerkingen		

BIJLAGE 41

onder gesloten omslag over te maken aan de adviserend geneesheer
**EVALUATIESCHAAL TOT STAVING VAN DE
 AANVRAAG OM TEGEMOETKOMING IN EEN VERZORGINGSINRICHTING**

Identificatiegegevens rechthebbende

NAAM – VOORNAAM :
 Adres :
 Geboortedatum :
 Inschrijvingsnummer VI :

Evaluatieschaal (in te vullen door de verpleegkundige of de behandelend geneesheer)

CRITERIUM	Score	1	2	3	4
ZICH WASSEN		kan zichzelf helemaal wassen zonder enige hulp	heeft gedeeltelijke hulp nodig om zich te wassen boven of onder de gordel	heeft gedeeltelijk hulp nodig om zich te wassen zowel boven als onder de gordel	moet volledig worden geholpen om zich te wassen zowel boven als onder de gordel
ZICH KLEDEN		kan zich helemaal aan- en uitkleden zonder enige hulp	heeft gedeeltelijke hulp nodig om zich te kleden boven of onder de gordel (zonder rekening te houden met de veters)	heeft gedeeltelijke hulp nodig om zich te kleden zowel boven als onder de gordel	moet volledig worden geholpen om zich te kleden zowel boven als onder de gordel
TRANSFER en VERPLAATSINGEN		is zelfstandig voor de transfer en kan zich volledig zelfstandig verplaatsen zonder mechanisch(e) hulpmiddel(en) of hulp van derden	is zelfstandig voor de transfer en voor zijn verplaatsingen, mits het gebruik van mechanisch(e) hulpmiddel(en) (kruk(ken), rolstoel,...)	heeft volstrekte hulp van derden nodig voor minstens één van de transfers en/of zijn verplaatsingen	is bedlegerig of zit in een rolstoel en is volledig afhankelijk van anderen om zich te verplaatsen
TOILETBEZOEK		kan alleen naar het toilet gaan, zich kleden en zich reinigen	heeft gedeeltelijk hulp nodig van derden om naar het toilet te gaan of zich te kleden of zich te reinigen	moet volledig worden geholpen om naar het toilet te gaan en/of zich te kleden en/of zich te reinigen	moet volledig worden geholpen om naar het toilet/toiletstoel te gaan en om zich te kleden en om zich te reinigen
CONTINENTIE		is continent voor urine en faeces	is accidenteel incontinent voor urine of faeces (inclusief blaassonde of kunst-aars)	is incontinent voor urine (inclusief mictietraining) of voor faeces	is incontinent voor urine en faeces
ETEN		kan alleen eten en drinken	heeft vooraf hulp nodig om te eten of te drinken	heeft gedeeltelijk hulp nodig tijdens het eten of drinken	de patiënt is volledig afhankelijk om te eten of te drinken

CRITERIUM	Score	1	2	3	4	5
TIJD		geen probleem	nu en dan, zelden probleem	bijna elke dag probleem	volledig gedesorïenteerd	niet meer te testen omwille van zijn gevorderde toestand
PLAATS		geen probleem	nu en dan, zelden probleem	bijna elke dag probleem	volledig gedesorïenteerd	niet meer te testen omwille van zijn gevorderde toestand

Op basis van bovenstaande evaluatie wordt : **categorie O** **categorie A** **categorie B** **categorie C** **categorie Cdement** **aangevraagd** ⁽¹⁾

- een opnemng in een **centrum voor dagverzorging** **aangevraagd** ⁽¹⁾

De verpleegkundige,
(naam, datum en handtekening)

of de behandelend geneesheer,
(naam, datum en handtekening)

⁽¹⁾ Schrappen wat niet past.

ZORGBEROEPEN

- I. Huisarts & Apotheek
- II. Logopedisten
- III. Andere zorgberoepen
- IV. Verpleegkundigen



Vrouw Irma sukkel met gezondheid

Eén van de kinderen heeft beperking



HUISARTS

- = eerste aanspreekpunt voor gezondheidsproblemen in de ruimste zin
- Taak = een overzicht houden van totale gezondheidssituatie patiënt
- = coördinator van benodigde zorg →
DOORVERWIJZEN

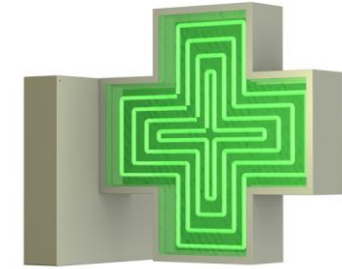

APOTHEEK

- = gezondheidsruimte die openstaat voor het publiek
- levert twee soorten geneesmiddelen af:
 - Geneesmiddelen die de apotheker zelf bereidt
 - Geneesmiddelen die industrieel zijn geproduceerd
- Allerlei gezondheidsproducten zoals
 - Krukken, implantaten, vitaminen, ...

LOGOPEDISTEN

Dochter met beperking: mogelijks nood aan logopedist

MAAR

Logopedisten doen meer dan dat...



LOGOPEDIE *doet ertoe!*



Logopedie

paramedisch beroep betreffende diagnostiek en
behandeling van **communicatiestoornissen**, namelijk
problemen op het gebied van spraak, taal, stem of gehoor

Logopedie kent veel **specialisaties** en behandelgebieden

Logopedie

- Preverbale logopedie
- Stoornissen in taalontwikkeling (dysfasie)
- Leerstoornissen (dyslexie/dyscalculie)
- Verworven taalstoornissen (afasie)
- Schisis
- Verworven spraakstoornissen (dysartrie)
- Chronische spraakstoornissen
- Stotteren
- Myofunctionele stoornissen
- Stemproblemen (dysfonie)
- Gehoorstoornissen
- Slikproblemen (dysfagie)

Doelgroep

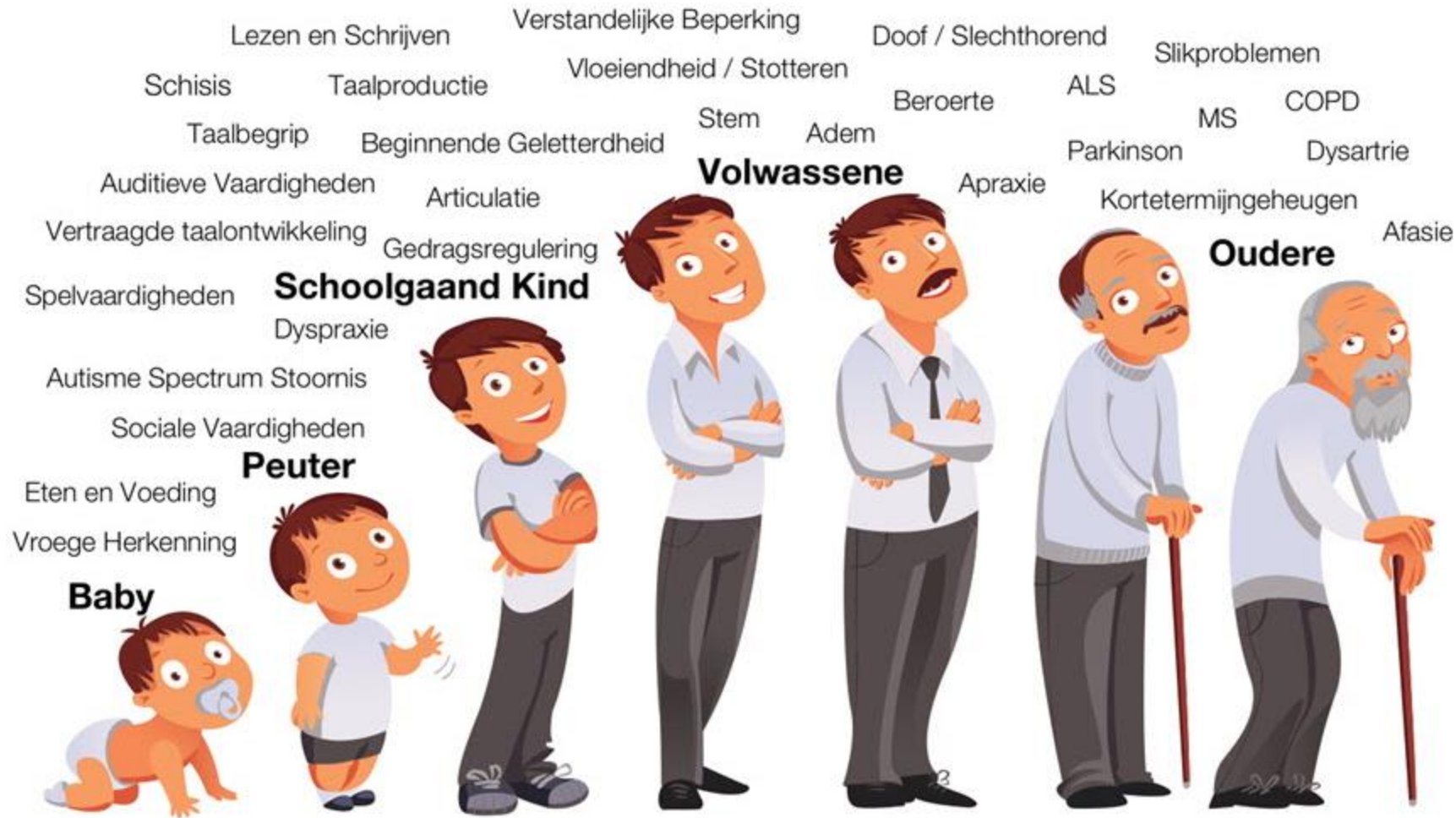

Kostprijs

- ? Geconventioneerde of gedeconventioneerde logopediste
 - ! Alle personen met voorkeursregeling aan conventietarief
- ? Terugbetaling via het RIZIV of mutualiteit
 - ! Procedure hangt af van stoornis
 - ! Altijd voorschrift nodig

Contact



<https://www.vvl.be/>

[desocialekaart.be](https://www.desocialekaart.be/)



<https://www.desocialekaart.be/>



logopediekring@elzdender.be



ANDERE ZORGBEROEPEN

- Podologen
- Tandartsen
- Vroedvrouwen
- Kinesitherapeuten
- Diëtisten
- Psychotherapeuten
- Ergotherapeuten
- ...



ANDERE ZORGBEROEPEN

- Psychologen
 - Behandelen van psychische stoornissen (bv. depressie)
 - Zelfstandig - Centra Geestelijke Gezondheid (CGG De Drie Stromen, Waas en Dender)
 - EersteLijnsPsychologen (ELP)
 - Meer info: <https://www.psy-ovl.be/>



Verpleging

ALLEBEI EEN FAMILIELID MET EEN
BEPAAALDE ZORGNOD IN HUIS



Voorstelling WGK OVL





1698
medewerkers

1325
verpleegkundigen

126
zorgkundigen

214
ondersteunende medewerkers



16 286
patiënten per maand

4 200 883
bezoeken per jaar

24/24, 7/7
gecoördineerde lokale en gespecialiseerde zorg



Lokale teams (71)



Lokaal Team Lebbeke



Ondersteuning

- Teamcoach Lieve Van Gucht
lieve.vangucht@wgkovi.be
- Planningscoach Sally

Verpleegpost

- **Verpleegpost Ertvelde**
 - Pastoorijstraat 70B - 9940 Ertvelde
 - kom vrij langs op werkdagen tussen 12u en 16u
 - of maak een afspraak via verpleegpostertvelde@wgkavl.be of 09 265 69 37

- **Verpleegpost Gent**
 - Jenny Tanghestraat 2 - 9050 Gent (Ledeberg)
 - we zijn elke dag open, ook in het weekend en op feestdagen
 - kom vrij langs tussen 8u30 en 12u30
 - of maak een afspraak via verpleegpostgent@wgkavl.be of 09 292 83 57

Gespecialiseerde teams (3)

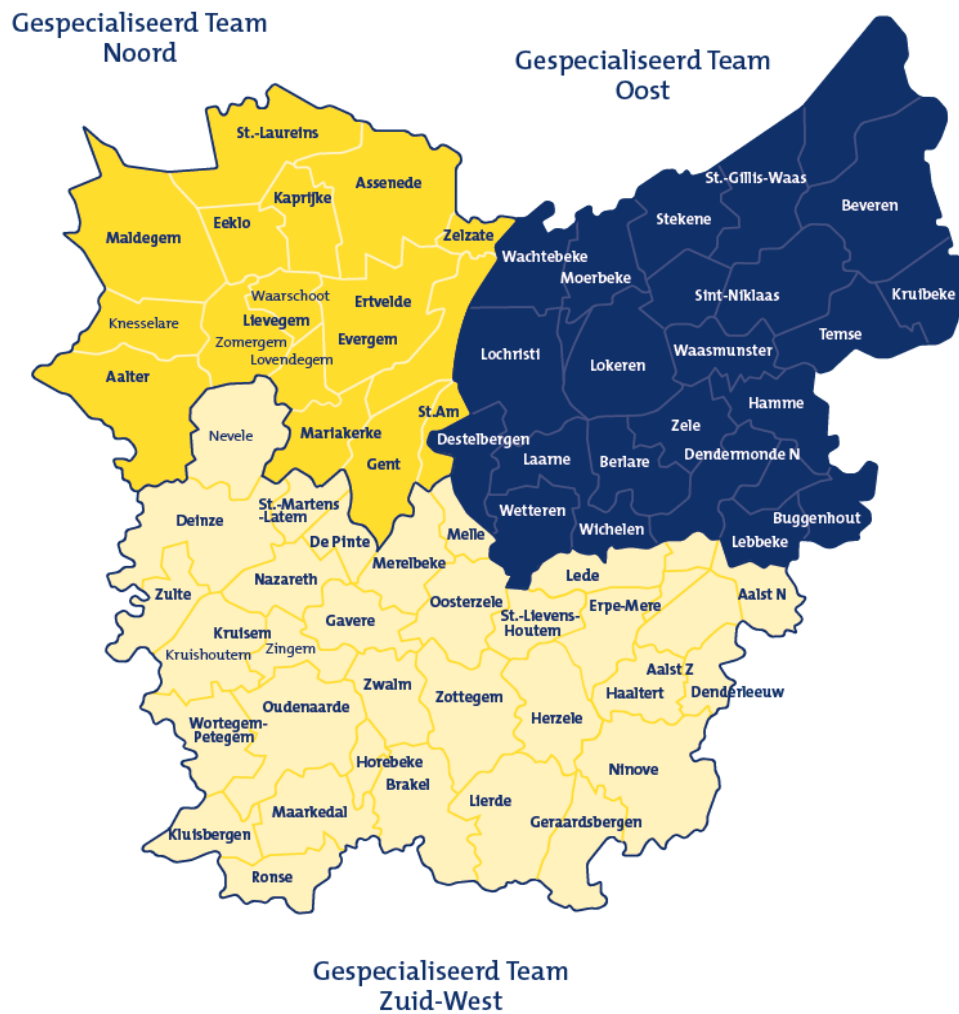

Gespecialiseerd Team Noord
09 265 68 69
gespecialiseerdteam.noord@wgvkvl.be

Gespecialiseerd Team Oost
09 265 68 60
gespecialiseerdteam.oost@wgvkvl.be

Gespecialiseerd Team Zuid-West
09 265 68 73
gespecialiseerdteam.zuidwest@wgvkvl.be



Team Diabetes



Vroedvrouwenteam



**Team
psychisch zorgverleners**



gerüst

Ondersteuning

- Ondersteuning zorg:
 - Externe samenwerking
 - Team begeleiders RIZIV
 - Team zorgintervisie-MDO
 - Ondersteuners kwaliteit
 - Team ergonomie



Hoe kan je ons bereiken?

24/7 bereikbaar op 1 centraal nummer:

09/265 75 75

Vragen?

We horen ze graag



Jouw dynamische
zorgpartner

wit-gele kruis
OOST-VLAANDEREN

wit-gele kruis
OOST-VLAANDEREN

DAARNAAST

Zelfstandige
thuisverpleegkundige

→ Sociale kaart





SOM +

VOOR THUISWONENDE OUDEREN



Een zorgproject voor kwetsbare
thuiswonende ouderen

Lien Erpels en Elien D'Hooge

zorgvernieuwingsproject SOMplus



Doel: Kwetsbare ouderen kunnen kwalitatief langer thuis blijven wonen.
SOM+ heeft 3 speerpunten: ergotherapie, psychologische ondersteuning en casemanagement.



Kader

- Protocol-3 project (RIZIV)
- Kwetsbare thuiswonende ouderen (60+)
- Vernieuwende vormen van zorg aan huis (bijvoorbeeld ergotherapie)
- Samenwerking tussen woonzorgcentra en thuiszorgdiensten

Regio

ELZ Dender, Waasland NO en ZW,
Scheldekracht



Aanbod SOM+

- Casemanagement
- Ergotherapeutische begeleiding
- Psychologische begeleiding



Casemanagement

- De casemanager maakt geen deel uit van het zorg- en welzijnsteam
- Wanneer? Wanneer het in de soep draait
 - Bij aanvang
 - Onderlinge spanningen
 - Grenzen van thuiszorg zijn bereikt
 - Complexe situaties
 - ...
- Zo kort als mogelijk, maar zo lang als nodig.



Ergotherapeutische begeleiding

- De ergotherapeut ondersteunt de cliënt om zijn zelfstandigheid te behouden of te verbeteren
- Wat?
 - Valpreventie
 - Cognitieve revalidatie
 - Decubituspreventie
 - Woningaanpassing
 - Stimuleren zinvolle dagbesteding/sociale contacten
 - Psycho-educatie mantelzorger



Psychologische begeleiding

- De psycholoog biedt de cliënt ondersteuning bij psychische gezondheidsproblemen
- Wat? Aanbieden van toegankelijke, laagdrempelige, preventieve en kortdurende psychologische begeleiding bij diverse milde problematieken: milde depressieve klachten, spannings- en angstklachten somatische klachten, milde relatie- en gezinsproblemen, verlieservaringen (overlijden van een dierbare, confrontatie met verminderde mogelijkheden, ...), ook ondersteunen van mantelzorger in rol van zorgdrager



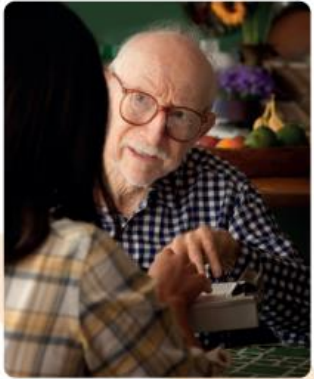

Regio Waas & Dender

Een zorgproject voor
kwetsbare ouderen



Hoe meld ik iemand aan?

- Iedereen kan aanmelding doen
- Welke info geef ik door?
Korte situatieschets
Contactgegevens client
- Aanmelden via www.somplus.be

HERSENLETSELLIJN

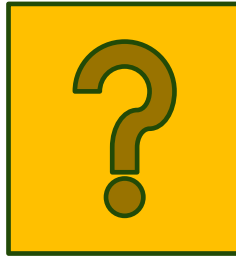
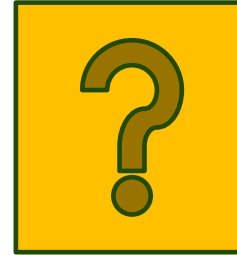
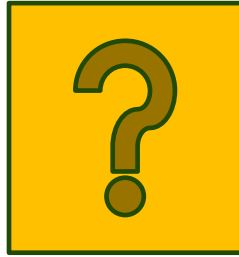



Hersenletsel **Lijn**

EEN VRAAG OVER
NIET-AANGEBOREN HERSENLETSELS?

02 681 81 81

of contacteer ons via het contactformulier



De Hersenletsel Lijn biedt mensen met een niet-aangeboren hersenletsel (NAH), hun mantelzorgers, familieleden en zorgverleners een luisterend oor en ondersteunt hen in hun zoektocht naar de juiste begeleiding en hulp.

De Hersenletsel Lijn is bereikbaar op het nummer 02 681 81 81 (elke werkdag van 9 tot 12 uur)
Via contact@hersenletsellijn.be
via het contactformulier op de website.

www.hersenletsellijn.be



Hersenletsel Lijn
Luistert naar mensen met NAH



De Hersenletsel telefoonlijn



De hulpverlening bij jou aan de keukentafel

Regionaal aanspreekpunt



Karla Van Nuffel

NAH Eindelijk

Klaverveld 1, Buggenhout

hersenletsellijn@NAHeindelijk.be

0490 58 43 82

4. GEZINSHULP / FAMILIEHULP



Voorstelling Familiehulp en Familiezorg O-VL



- FZ O-VL en FH = 2 **aparte diensten** voor gezinszorg met een **gelijklopend aanbod**
- FZ O-VL en FH = **geen concurrentie** → samenwerkingsverbanden
 - Bv. aanvragen die FZ niet kan beantwoorden → stuurt FZ naar FH (en omgekeerd)
- FZ O-VL heeft een **kleiner werkgebied** (O-VL en VI.Br) vs. FH = heel Vlaanderen en Brussel

MISSIE

FAMILIEZORG O-VL

Jouw dagelijks leven is onze zorg

Kijken wat (jij) kan

Samen zorgen voor meer-waarde

FAMILIEHULP

Familiehulp is **mijn partner** voor **zorg en ondersteuning**. Ze zijn er voor mij en dat **in elke fase van mijn leven**.

Dankzij Familiehulp verbetert **mijn levenskwaliteit in mijn thuisomgeving**.

DOELGROEP

Familiehulp en Familiezorg O-VL is er **voor iedereen** (thuis en in verschillende woonvormen)

Binnen de zorgverlening aandacht voor specifieke doelgroepen:

- ✓ Personen die leven in **kansarmoede**
- ✓ **Kraamzorg en meerlingenzorg**
- ✓ Personen in een **palliatieve thuiszorgsituatie**
- ✓ Personen met een **psychische kwetsbaarheid**
- ✓ Personen met een **handicap**
- ✓ Personen met **(jong)dementie**
- ✓ Personen met **kanker**
- ✓ Gezinnen in een **moeilijke opvoedingssituatie**
- ✓ Personen met een **chronische zorgnood**

Beide organisaties zetten sterk in op ondersteuning van **mantelzorg, buurtzorg, samenwerking met lokale besturen en het creëren van zorgnetwerken**

AANBOD FH + FZ O-VL

- Gezinszorg (+ collectieve gezinszorg)
- Poetsdienst
- Huishoudhulp met dienstencheques
- Kraamzorg
- Klusjesdienst
- Centra voor dagopvang
- Oppas ziek kind
- Opleidingscentra
- Envia: gezinsondersteuning bij kwetsbare gezinnen
- Zorgbegeleiding voor jonge personen met dementie (FZ OVL)
- CDO's voor jonge personen met dementie (FZ OVL)
- Kinderdagverblijven (FH)
- Avondzorg en nachtzorg (FH)

Verloop van het zorgproces

We werken op verschillende levensdomeinen

- Huishoudelijke taken
- ADL
- Fysieke gezondheid
- Tijdsbesteding
- Innerlijk welbevinden
- Psychosociaal welbevinden
- Zingeving
- Zelfbepaling
- Opvoedingsondersteuning

Proces van aanmelding tot hulpverlening

Aanmelding

- Telefonisch, via website, via mail, via doorverwijzers
- Eerste verkenning van de zorgnood
- Afspraak huisbezoek (intake)

Intake

- Zorgdoelen bepalen met de klant
- Afnemen van de BelRAI Screener en sociaal supplement
- Bereken van de klantbijdrage

Zorg- verlening

- Verzorgende bouwt verder op de intake door bespreken van de verwachte activiteiten/taken
- Uitvoering van de zorg: persoonsverzorging / psychosociale ondersteuning / huishoudelijke hulp
- Opvolging door de verantwoordelijke (planning, ondersteuning, evaluatie)

Toepassing op de casus

Cindy

- Algemene ondersteuning huishoudelijke taken (was, strijk, koken, boodschappen, ...)
- Psychosociale steun
- Hulp bij de fysieke zorg van haar kind

Jef

- Aansporen om naar activiteiten binnen het dagcentrum te gaan voor sociaal contact

Ahmed

- Administratieve ondersteuning
- Vrijwilligerswerk binnen het dagcentrum

5. POETSDIENSTEN



- Deed beroep op poetsdienst van OCMW
- Veel meer mogelijkheden...

Iedereen is
i-mens



Dienstverlening i-mens



Thuiszorgdiensten

- Thuisverpleging
- Gezinszorg
- Kraamzorg
- Poetshulp
- Oppas en vervoer
- Korte en lange nachtzorg (in beperkte regio's)
- Klusjesdienst
- Strijkatelier (in beperkte regio's)
- Maaltijden aan huis (in beperkte regio's)



Uitgelicht: poetshulp

88

Verschil tussen poetshulp aanvullende thuiszorg/poetshulp met dienstencheques



Poetshulp met dienstencheques:

- Iedereen in Vlaanderen en Brussel kan gebruik maken van poetsdienst met dienstencheques om de eigen woning te laten onderhouden.

Poetshulp aanvullende thuiszorg:

- Je hebt een zorgbehoefte (deze kan fysiek, psychologisch of sociaal zijn) waardoor je je woning niet zelf meer kan onderhouden.



Taken poetshulp

Wekelijks / periodiek onderhoud:

- Stof afnemen
- Stofzuigen, vegen, dweilen en schuren
- Onderhoud sanitair en keuken
- Bedden opmaken en verschoneren
- Ramen poetsen
- Was en strijk
- ...



Bijdrage

Poetshulp aanvullende thuiszorg:

- Jouw bijdrage wordt berekend aan de hand van je inkomen, de maximumbijdrage bedraagt 11,50 euro per uur.
- Maandelijks ontvang je een factuur.

Poetshulp met dienstencheques:

- 1 cheque kost 9 euro (per uur), is fiscaal aftrekbaar.
- Zelf papieren of elektronische dienstencheques bestellen bij Sodexo.
- Klantenbijdrage 5 euro per uur



Frequentie

Poetshulp aanvullende thuiszorg/ poetshulp met dienstencheques:

92

- Wekelijks of om de 14 dagen
- Doorgaans 4u per hulpbeurt



Hoe poetshulp aanvragen?



- Telefonisch 078 15 25 35
- Via de website i-mens.be
- Via de mutualiteit

Wachtlijst

Poetshulp aanvullende thuiszorg/dienstencheques:

- Mogelijks bestaat er een wachtlijst in de regio, de wachttijd verschilt qua gemeente. In de poetsdienst aanvullende thuiszorg wordt elke aanvraag telefonisch gecontacteerd onmiddellijk na de registratie van je aanvraag.
- U wordt gecontacteerd van zodra er plaats is om de hulp op te starten.



{ i-mens is een verhaal waar mensen centraal staan. Maar ook een verhaal van efficiëntie, toekomst en hoop.





www.i-mens.be



PAUZE

97

VOETTEKST



Korte Quiz





WAT HEBBEN WE AL
GELEERD VANDAAG?

WIE/WELKE DIENST ZOU
ROGER KUNNEN HELPEN?

SAMENWERKEN ROND ZORGZAME BUURTEN (UCLL)



1. Ken je buurt



2. Zoek vonken
(en vuur)



Geef de zorgzame buurt tijd om te groeien.

3. Pluk
laaghangend fruit
(en reik hoger)



4. Ontwar de
bomen (en het
bos)



1. Warme en zorgzame
bewonersinitiatieven



2. Zorgzame
buurtinitiatieven



(H)erken de eigenheid en ideale
schaal van je initiatieven.

3. Buurtgerichte zorginitiatieven



MEER INFO, PRAKTIJKVOORBEEDEN EN TOOLS?

- Check [Inkd.in/eh-EbFZq](https://inkd.in/eh-EbFZq)
- **Kijk/luister je liever dan te lezen?**
- Check youtube.com/watch?v=SPCPI785zMs
- **Vragen, opmerkingen, suggesties, ...**
- Contacteer sam.pless@ucll.be



MUTUALITEIT



Ondersteuning thuiszorg



- Uitlening materiaal
- Bejaardenhulp

Contactgegevens



03 491 86 50

dmw@vnz.be



09 333 55 00

dmw.ovl@solidaris.be



078 152 152

zorglijn.oostvlaanderen@cm.be



053 76 99 71

dienstmaatschappelijkwerk@nzvl.be



09 235 72 85

dmw.ov@lm.be



09 269 85 77

dmw@helan.be



STEK 92

- Woont met haar gezin in een sociale woning



dit is stek92

Wat is stek92?

- **De woonmaatschappij** voor al wie sociaal wil huren, kopen of verhuren in Dendermonde, Berlare, Buggenhout of Lebbeke

Sinds wanneer?

- 10 december 2022 (met ingang vanaf 1 januari 2023)

Waarom?

- omdat de Vlaamse Regering besliste dat er in elke gemeente of stad nog maar één organisatie mag zijn die sociale woningen bouwt, verhuurt en verkoopt



dit is stek92

Hoe ontstaan?

- Door een fusie tussen 3 sociale huisvestingsmaatschappijen
 1. De Volkswoningen - Dendermonde
 2. Volkswelzijn - Dendermonde
 3. Hulp in Woningnood - Berlare



DE VOLKSWONINGEN
— Aalst & Dendermonde —



- Op 1 juli 2023 zijn nog 2 organisaties toegetreden tot stek92
 1. Sociale Bouw- en Kredietmaatschappij Arrondissement Dendermonde - verkoopt sociale woningen en bouwgronden.
 2. vzw Woonaksent - een sociaal verhuurkantoor dat woningen, appartementen en studio's uit de private markt huurt om ze verder onder te verhuren aan mensen met een laag inkomen.
 3. In juli 2023 werden de ingehuurde woningen in Lebbeke van woonmaatschappij Dender-Zuid overgedragen aan stek92.



werkingsgebied

- ▶ We zijn actief in Berlare, Buggenhout, Dendermonde en Lebbeke,
- ▶ Voorlopig hebben we nog woningen in Aalst, Lede en Waasmunster. Deze woningen worden overgedragen naar andere woonmaatschappijen.



enkele cijfers

- ▶ 12 bestuurders
- ▶ 50+ personeelsleden
- ▶ 4.000 huurwoningen in patrimonium
- ▶ 052 22 14 43 - ons centraal telefoonnummer
Elke werkdag tussen 9u en 12u en
13u tot 16u
- ▶ 1 website: www.stek92.be, met de mogelijkheid om activiteiten aan te kondigen op onze website.



Contact

- Contactpunt Dendermonde: Serbosstraat 2/16 te Dendermonde
Elke werkdag tussen 9u-12u of op afspraak
- Contactpunt Berlare: Gaver 70 te Berlare
Dinsdag en vrijdag tussen 9u-12u of op afspraak
- Contactpunt Aalst: Kanunnik Colinetstraat 15/4 te Aalst
Dinsdag en donderdag tussen 9u-12u of op afspraak
- Woonwinkel: wekelijks spreekuur op woensdag tussen 14u en 16u.





- ▶ Met de Parti-Bus - waarbij ‘Parti’ staat voor participatie - bezoeken we de verschillende wijken. Zo zijn we een aanspreekpunt voor ál onze (kandidaat-)huurders. Er is een maandelijks spreekuur in elke deelgemeente van ons werkingsgebied. We nemen deel aan activiteiten die partners al dan niet samen met ons organiseren.



- ▶ ‘de Opsteker’ is ons bewonersmagazine dat driemaal per jaar verschijnt. Het bevat een mix van praktische informatie, wetgeving, nieuws uit de wijken,....



Hoe vraag je een sociale woning aan? Aan welke voorwaarden moet een (kandidaat)-huurder voldoen?

- Meerderjarig zijn (Er zijn enkele uitzonderingen)
- Inkomensvoorwaarde

Hoe hoog mag je inkomen zijn?

Het maximale inkomen waarvoor je je kunt inschrijven in 2024:

Je gezinstype	Geïndexeerde inkomensgrens 2024
Alleenstaande	29.515 EUR
Alleenstaande met handicap	31.987 EUR
Gehuwden/ samenwonenden/ anderen	44.270 EUR
Verhoging per persoon ten laste*	2.475 EUR



- Onroerende bezitsvoorwaarde
geen woning of bouwgrond volledig of gedeeltelijk in volle eigendom of volledig in vruchtgebruik hebben, in het binnen- of buitenland, op het ogenblik van de inschrijving.
- Ingeschreven staan in het bevolkings-of vreemdelingenregister
- Voldoen aan de middelentoets (grenzen zijn gelijk aan de inkomensgrenzen)

Huurdersverplichtingen:

- Nederlands spreken (of het willen leren)
- Inschrijven bij de VDAB (voor wie niet werkt - enkele uitzonderingen)
- Niet te groot wonen
- Elke wijziging in de gezinssamenstelling, inkomens- en eigendomssituatie melden



Huurprijs

De Vlaamse overheid bepaalt de huurprijs van een sociale huurwoning. Huurder en sociale verhuurder kunnen daar niet van afwijken. De huurprijs wordt berekend op basis van

- het inkomen
- de waarde van de woning
- en de gezinsgrootte.

De prijs moet betaalbaar zijn, en is nooit hoger dan de prijs van een vergelijkbare woning op de private huurmarkt. Huurders die geen of amper een inkomen hebben betalen de minimale huurprijs.

Voor de ingehuurde woningen: huurders betalen de huurprijs van de woning - maandelijkse huursubsidie.



Wijzigingen vanaf maart 2024

- Het centraal inschrijvingsregister -> actualisatie kandidaat-huurdersdossiers vanaf 15 april 2024!
- Nieuw toewijzingsreglement in voege
 - * Pijler 1: reguliere wachtlijst - langdurige woonbinding
 - * Pijler 2: versnelde toewijzingen aan daklozen, beschut wonen, jongeren in BZW (aanvraag via partners), slechte huisvesting en bijzondere omstandigheden,
 - * Pijler 3: toewijzing aan doelgroepen (bv. appartementen voorbehouden voor 65+, housing first, doorgangswoningen)
 - * Pijler 4: interne mutaties





SAMANA

VOOR IEDERE BURGER?

SAMANA



BUURTZORG LEBBEKE

Onze opdracht: 5 werkterreinen

Buurtwerking

Vakanties

Duowerking

Aanbod
mensen met
een chronische
ziekte

Mantelzorg

Hoe kan je ons bereiken?

Buurtwerking	Voornaam	Achternaam	Telefoon	Email
Lebbeke	Monique	Clincke	052/41 48 80	monique.clincke@gmail.com
Wieze	Remi	Cornelis	053/11 49 10	remi.cornelis46@gmail.com

Dagelijkse opvolging en permanentie:

- E-mail: oostvlaanderen@samana.be
- Telefonisch: 02 211 35 65

Contact Marjan Van Bockstaele:

marjan.vanbockstaele@samana.be

0477 44 14 72

'T KROËS

- Computerklas in Lokaal
Diensten Centrum
- Kan dat hier ook?



Welkom op 't Kroës



Een b(l)oeiende wijk



Volkstuinders organiseren tuins



Foto Gooikens





“een dorp is een cirkel
met de hand rond een
kerk getrokken”



...
een lege
kerk



Een oproep



Volg de gids!

Het lab gods

Laatst was ik op bezoek bij Francine van Floris, in het rusthuis. Francine is nagenoeg even oud als de kerk van de Minnestraat - haar vader heeft er nog aan meegebouwd. Veel van wat van belang was in Francines leven speelde zich onder de kerktoren af. Dat is voor vele mensen van 't Kruis het geval. Dat de kerk er geduldig staat te vergaan vinden velen maar niks. Er zijn al verschillende denkplaatsen in de running geweest - sportschuur, klimtoren, opslagruimte, turnzaal, ... maar voor zover ik weet is er nog geen definitieve bestemming bepaald. Misschien wordt het tijd dat die van 't Kruis, 84 jaar na de ingebruikname van het gebouw, nog eens ne arminuizen effort doen voor hun kerk. Parochie komt immers van het Griekse woord voor woongemeenschap. Gelovig of niet, voor onze ziel en zaligheid is de betrokkenheid bij een echte gemeenschap veruit te verkiezen boven een account van een virtuele community in een digitale wolk. De kerk kan de uitvalsbasis zijn om te werken aan een zorgzame buurt, maar ook aan cultuur- en sportbeleving, lokale economie - om maar wat te noemen. Als 't over kerken gaat reiken de mogelijkheden tot in de hemel, niet?



Kermt daar toch als door een engel gezonden een projectoproep van de Koning Boudewijnstichting om onze buurten te pimpen! Initiatieven ontwikkelen die de kwaliteit van het leven in een dorp of buurt verbeteren en de contacten bevorderen tussen een ruime en diverse groep van bewoners" luidt de opdracht. Wat als we nu met z'n allen eens een jaar lang werk maken van de kerk? Ze kan een laboratorium zijn van plaatselijk vernuft en onverwachte partnerschappen die tot god weet welke mogelijkheden leiden. Alles wat verbindend, dienstig, prettig, plaatselijk en hoogstens een beetje zedenverwilderend is kan overwogen worden. Bemide parachianen, er is niemand dood, maar toch moet je komen naar de kerk van de Minnestraat - zondag de 3de maart om 10u. Met je ideeën, je droom, de mogelijkheden die jij ziet, de invulling waaraan je ook als vereniging al aan gedacht had. Met de goesting om hier mee de schouders onder te zetten. Is 't om enkel praktische bezwaren te opperen en op basis van geheel correcte rationale analyses de zaak te ontraden? Doe mij een plezier, blijf thuis. Al te veel dingen zijn nooit gerealiseerd omdat ze reeds op voorhand voor onmogelijk gehouden werden. "Wir schaffen das", ik weet het zeker!

Een
laboratorium
voor
verbinding





Van een
brainstorm
(03/2019)....



**STREE
FONDS OOS
VLAANDERE**
EEN HART VOOR MENS EN OMGEV



naar 101 manieren
om te tonen dat de
kerk een plaats
heeft in de wijk (en
iedereen een
plaats heeft in de
kerk)



Beurtelings Warm Twisten

Maakt u ook deel uit van de lokale partners van Heemkring Lebbeke? Dan wordt u verzocht om deel te nemen aan de beurtelings warme twisten. Het is een leuke manier om kennis te maken met de lokale partners van Heemkring Lebbeke en om te laten zien dat de kerk een plaats heeft in de wijk.

**T LAB GODS
LOKAAL BESTUUR LEBBEKE**

Aandacht en zorg voor alle partners

Wij hebben bereid om het u te helpen om de lokale partners van Heemkring Lebbeke te vinden. Het is een leuke manier om kennis te maken met de lokale partners van Heemkring Lebbeke en om te laten zien dat de kerk een plaats heeft in de wijk.

Meer over lokale partners, hoe beter

De lokale partners van Heemkring Lebbeke zijn de mensen die de kerk helpen om de lokale partners van Heemkring Lebbeke te vinden. Het is een leuke manier om kennis te maken met de lokale partners van Heemkring Lebbeke en om te laten zien dat de kerk een plaats heeft in de wijk.

De kerk is de beste partner

De kerk is de beste partner om de lokale partners van Heemkring Lebbeke te vinden. Het is een leuke manier om kennis te maken met de lokale partners van Heemkring Lebbeke en om te laten zien dat de kerk een plaats heeft in de wijk.

Heemkring Lebbeke vzw en Het Lab Gods Minnestraat
richten in
Erfgoeddag 22 en 23 april 2023
in de kerk van de Minnestraat

zaterdag van 14 uur tot 18 uur
zondag van 10 uur tot 12 uur en van 14 uur tot 18 uur
Elke dag uitleg door deskundigen

woel'n zien ze vliegen en oer'n ze schoffel'n
over duivensport en vinkeneten

**OP 'T KROIS BRANDT
ER EEN VLAM VOOR
JOU!**

Hang deze affiche voor je raam ter attentie:
Verder te met slingers of schijns, draai ze om
te ontwerpen en schijf er je persoonlijke
wensjes voor de buurtbewoners



in een welwillende gemeente



Herbestemmingstraject



Van lab gods naar kruis- bestuiving

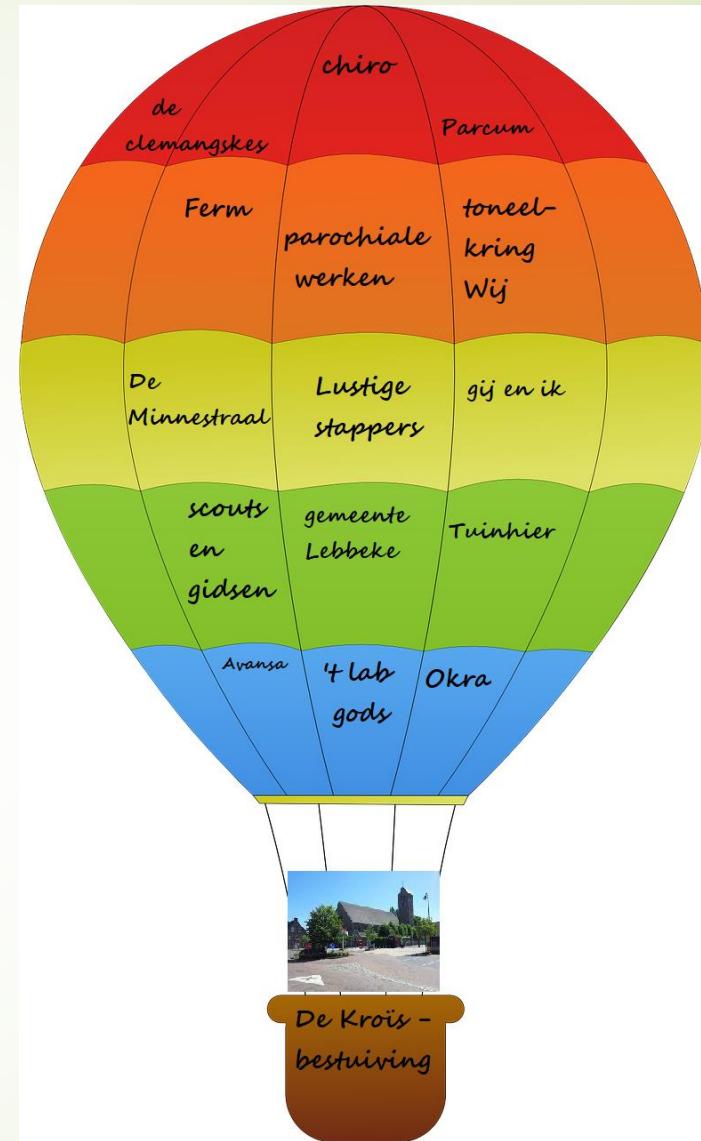



Samen als middel als doel

mamadepot

POP-UP Mamadepot
Zaterdag 6 mei van 14u30 tot 17u30

Heb je nog kinderspullen die je zelf niet meer nodig hebt? Breng ze mee en in ruil krijg je gratis binnen in De Kerk, Lange Minnestraat 63. Vrijdag 21/4, 14u-16u en zaterdag 29/4, 10u-12u

Er groeit iets moois in Lebbeke Een Mamadepot!
Het Mamadepot is een winkel waar tweedehandsspullen voor kinderen en jongeren van 0 tot 14 jaar (kleding, verzorgingsproducten, buggy's, speelgoed, schoolgerief) verkocht worden voor een miniprijs. Het is een **buurtpunt** waar elkaar ontmoeten en beleven centraal staan. Het is een plek voor iedereen en met bijzondere aandacht voor kwetsbare gezinnen. mamadepotlebbeke@gmail.com of 0479/96 19 51

Meer informatie over Mamadepot: [samenerm.be/netwerk/mamadepot](https://www.samenerm.be/netwerk/mamadepot)

Welkom op de Informatievergadering in De Kerk, Lange Minnestraat 63, 9280 Lebbeke op donderdag 25 mei 2023 om 20u

en bekijken we samen met mensen met geesting, hoe we dit project verder vorm zullen geven.

Een leuke locatie voor het Mamadepot hebben we al!

Ferm

KROISBESTUIVING

KROISBESTUIVING KERK MINNESTRAAT

ER GEBEURT WAT OP 'T KROIS!
ZIN OM MEE TE DOEN?

26°C Deels zonnig



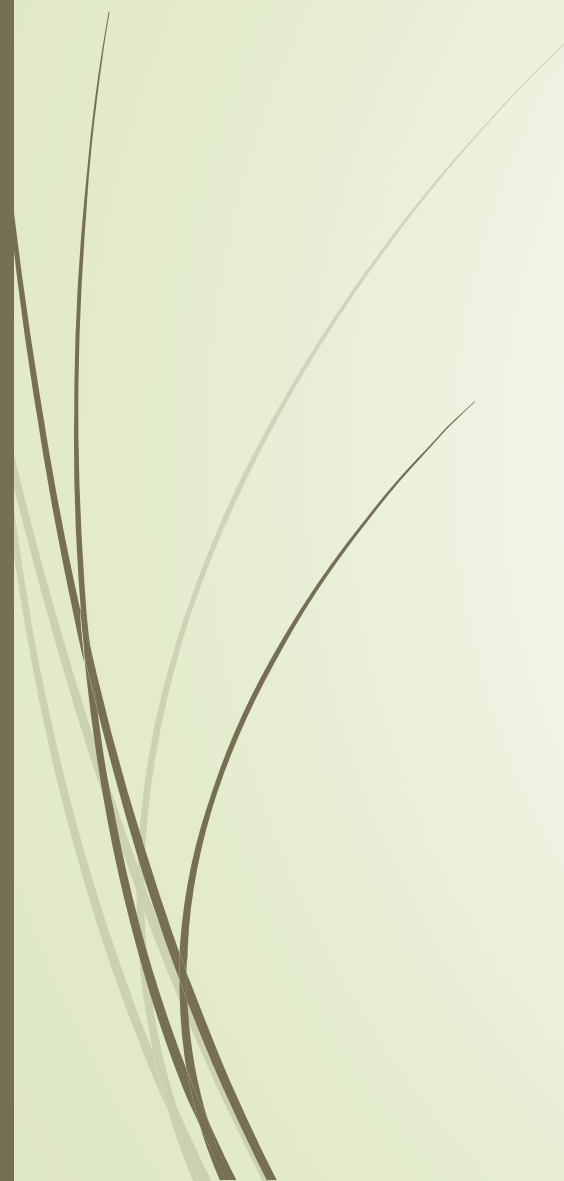

Zorgzame buurt

- **Het net versterken**
 - Mensen vervlechten in sociaal weefsel (inclusie)
 - Minder mensen vallen door de mazen
 - Sociale veiligheid
- **Preventie**
 - Gezondheidspreventie
 - Informatie
- **Sensibiliseren rond zorg/welzijn**
 - Mantelzorg
 - Burenhulp
 - Mentaal welzijn

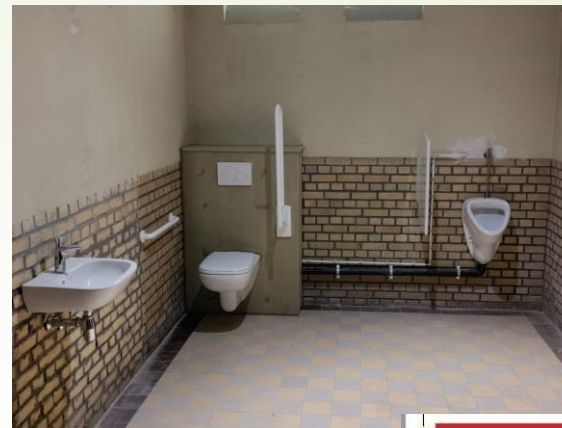

Tal van uitdagingen

- Werkvorm/rechtspersoon
- Behouden/versterken samenwerkingsverbanden
- Infrastructuur
- Financiering
- Verhouding met lokaal bestuur – “statuut” bestendigen
- Vrijwilligerswerking
- In functie van een sterk net met minder mazen





De toekomst is
een berekend
risico



Wat is Eerstelijnszone Dender?

Zorg- en hulpverleners die het eerste aanspreekpunt zijn voor zorgvragers, vormen samen de eerste lijn.

Om de verschillende hulpvragen beter op elkaar af te stemmen en beter in te spelen op de noden van de lokale bevolking



Zes gemeenten
Eerstelijnszone
Dender

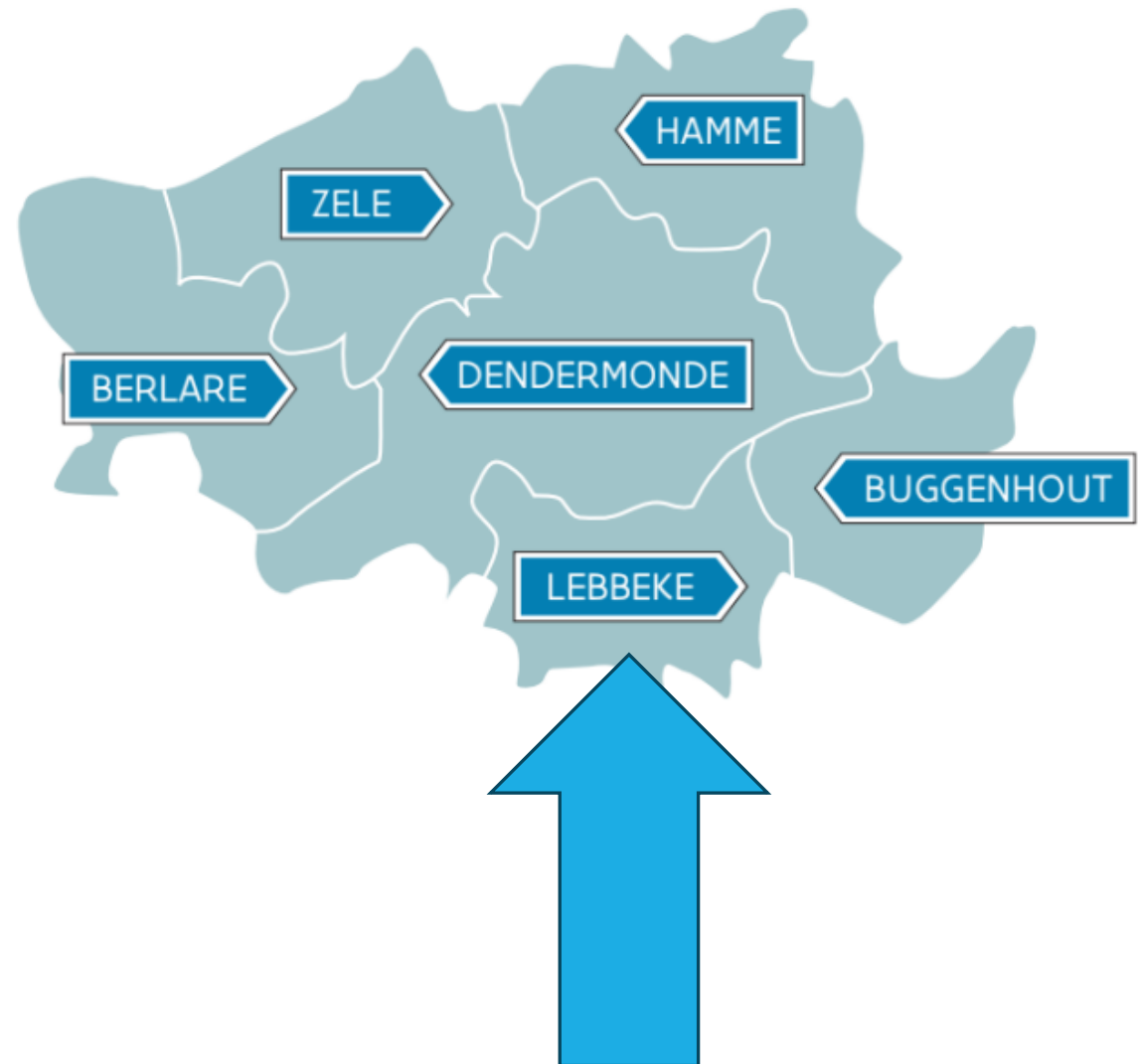

Zorgraad

- De **lokale besturen**
- Alle **zorg- en hulpverleners** die er actief zijn. Denk maar aan de huisartsen, thuiszorgdiensten, apothekers, kinesisten, diëtisten, psychologen, woonzorgcentra, Centra voor Algemeen Welzijnswerk, ziekenfondsen, OCMW, Huis van het Kind, AZ Sint-Blasius ...
- De **zorgvragers en hun netwerk**: mantelzorgers, patiëntenverenigingen, vrijwilligerswerkingen zitten ook mee aan tafel.

Doel werkgroep buurtzorg ELZ Dender

Ondersteuning van
buurtzorgprojecten

Zoeken naar en
ondersteunen van
buurtcomités en
actieve burgers

Detecteren noden
en vragen

Hoe?

- ❑ Organiseren vragenuurtjes
- ❑ Organiseren vormingen en uitwisselingsmomenten
- ❑ Organiseren inspiratiemoment
- ❑ Draaiboek in samenwerking met 4 projecten
 - ❑ LDC 't Plein
 - ❑ LDC De Zonnebloem
 - ❑ LDC Zilverpand
 - ❑ 't Lab Gods
- ❑ Nieuwe projecten:
 - ❑ De Nestel
 - ❑ PLEK 35
 - ❑ Tuinproeven in Moerzeke

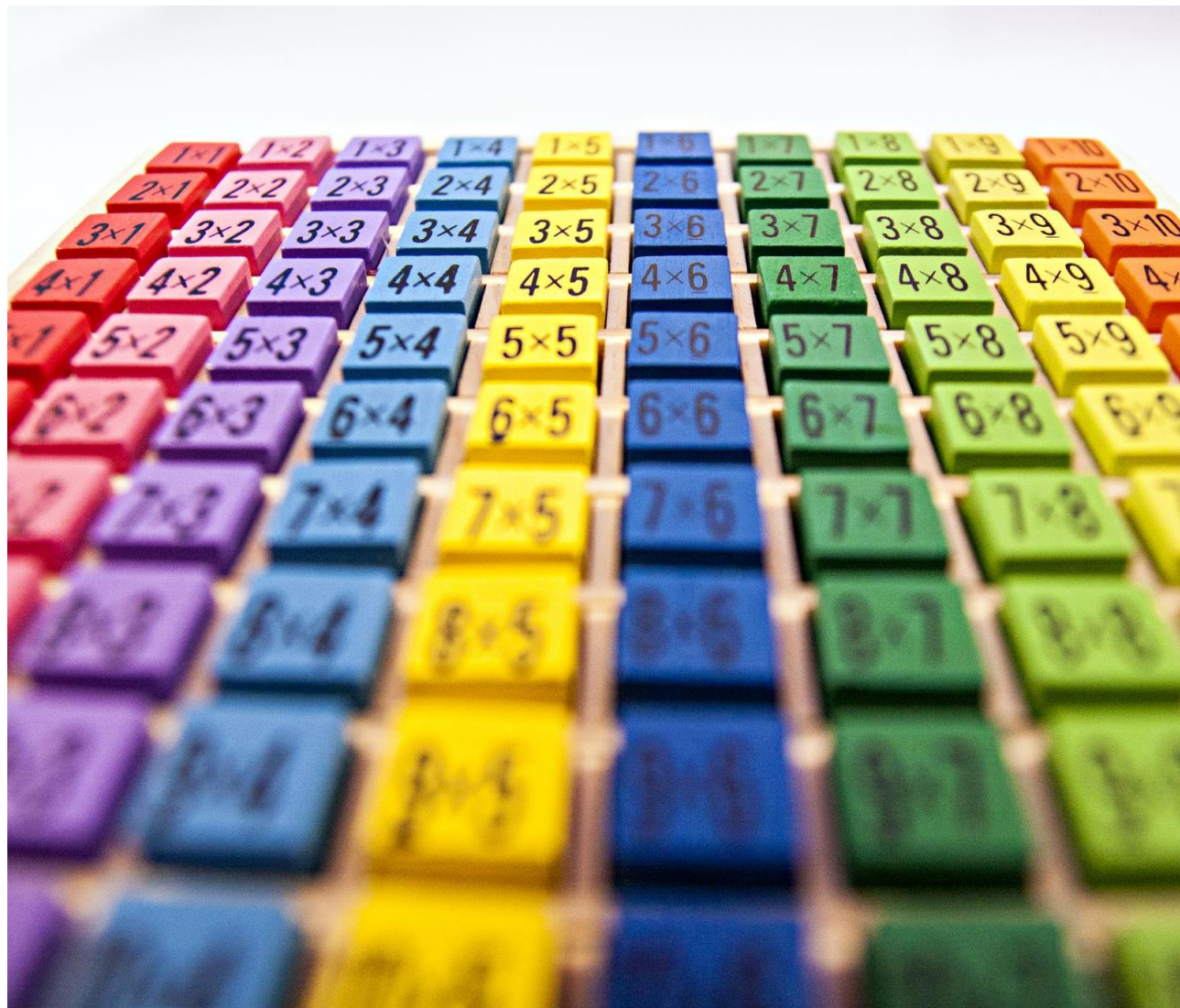

SOCIALE KAART

EERSTELUNGSZONE
DENDER

Vlaanderen
is zorgzaam en
gezond samenleven

5 VRAGEN OVER DE SOCIALE KAART

WAT IS WWW.DESOCIALEKAART.BE?

De Sociale Kaart wil elke burger en hulpverlener informeren over het zorgaanbod in Vlaanderen en Brussel. Je vindt er adres- en contactgegevens, beschrijving van het aanbod, doelgroep, openingsuren, erkenningsgegevens,...

WAAROM IS EEN PROFIEL NODIG?

Door in te loggen met je identiteitskaart maak je een profiel aan. Dan kan je:

- zoekresultaten downloaden
- favoriete zoekresultaten bijhouden
- jezelf als fichebeheerder aanstellen voor de fiche van je organisatie of praktijk



WAAROM IS EEN FICHEBEHEERDER NODIG?

Als fichebeheerder kan je zelf aanpassingen doen aan je eigen fiche zodat deze up-to-date is. Zo vinden burgers en andere professionals de meest actuele informatie over jouw organisatie of praktijk.



WAAROM JE ALS ZORGVOORZIENING OF -VERSTREKKER REGISTREN?

De Sociale Kaart is het instrument voor professionals om gericht door te verwijzen. Je helpt er ook de burger mee. Hij kan zelf op zoek gaan naar een antwoord op zijn zorgvraag en uitzoeken bij welke hulpverlener hij terecht kan.



WAAR VIND IK MEER INFORMATIE?

Download het stroomdiagram via onze website met klikbare linken naar de juiste informatie



Kijk op de ommezijde voor een voorbeeld hoe dit stroomdiagram er uit ziet



EERSTELUNGSZONE
DENDER

Vlaanderen
is zorgzaam en
gezond samenleven

VOORBEELD
STROOM
DIAGRAM

SAMEN AAN DE SLAG VOOR EEN CORRECTE SOCIALE KAART

HEB JE EEN PROFIEL OP
DE SOCIALE KAART?

JA

NEE

STAAT JOUW
PRAKTIJK OF
ORGANISATIE
AL OP DE
SOCIALE
KAART?

BEKIJK HIER
HOE JE EEN
PROFIEL MAAKT

JA

NEE

BEKIJK HIER
HOE JE EEN
NIEUWE FICHE
AANMAAKT

IS IEMAND FICHE-
BEHEERDER?

JA

NEE

BEKIJK HIER
HOE JE EEN
FICHE-
BEHEERDER
AANSTELT

PERFECT!
BEKIJK HIER
HOE JE DIT
DOET

MEER
INFORMATIE?

5 VRAGEN OVER DE
SOCIALE KAART: ZIE
HIERONDER

KLIK HIER
VOOR EXTRA
TIPS VOOR
EEN VIND- EN
BRUIKBARE
FICHE

WEBINAR

WWW.DESOCIALEKAART.BE

WWW.ELZDENDER.BE

BINNENKORT

- 23/04: Focusgroep Overhoop - Professionals
- 24/04: Forum ELZ Dender
- 25/04: Focusgroep Overhoop – Ouders
- 29/04 en 06/05 (halve dag): Interprofessionele Training Doelgerichte Zorg
- 14/05: Film: Human Forever
- 16/05: Uitwisselingsmoment Buurtzorg: Buggenhout → geannuleerd
- 28/05: Boterhammen en Soep: Aanbod aan digitale ondersteuning
- 13/06: Uitwisselingsmoment Buurtzorg: Berlare

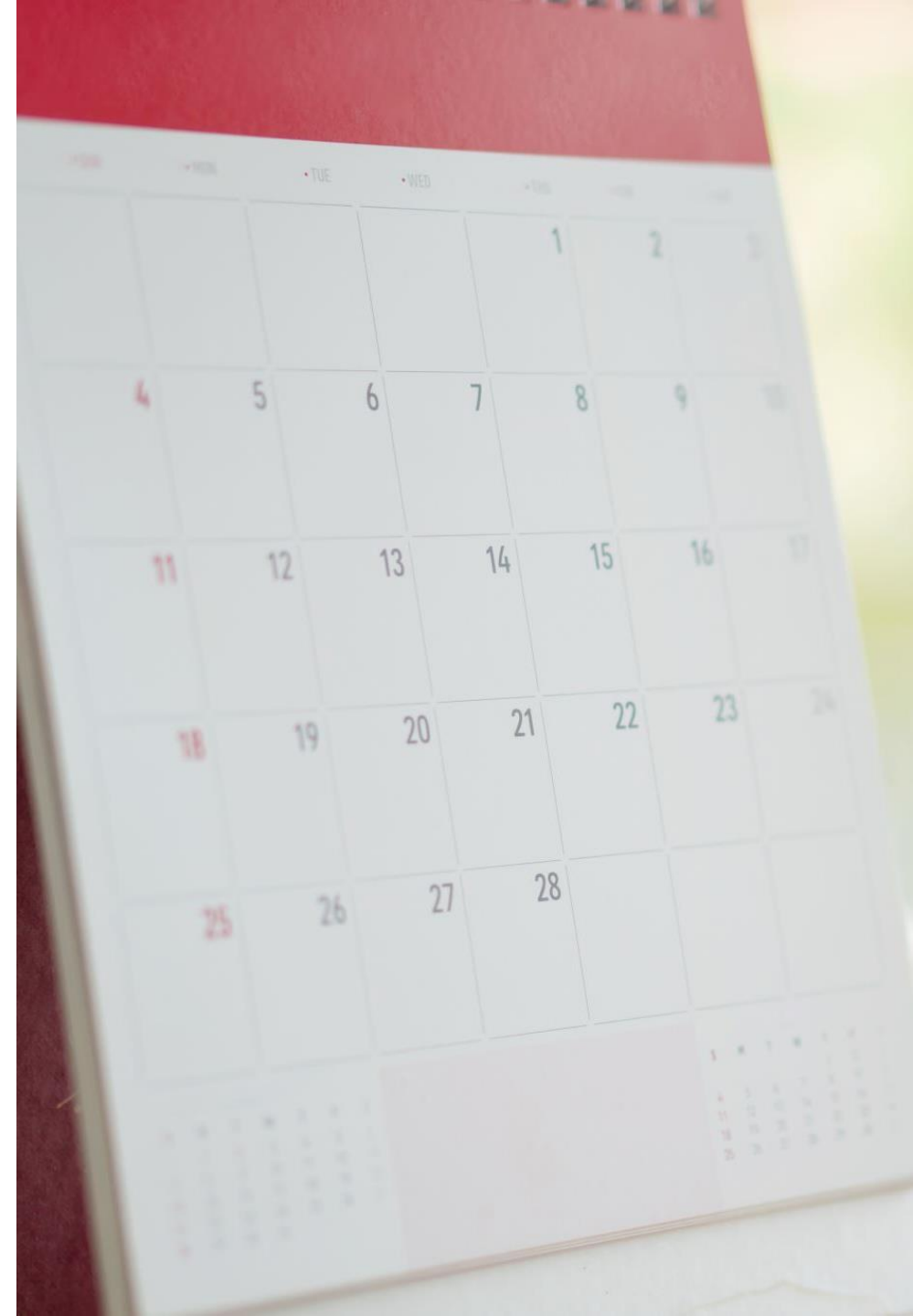

CONTACT

- Contact:

- www.elzdender.be
- info@elzdender.be
- 052 69 03 28



**EERSTELIJNSZONE
DENDER**



BEDANKT VOOR JULLIE AANDACHT

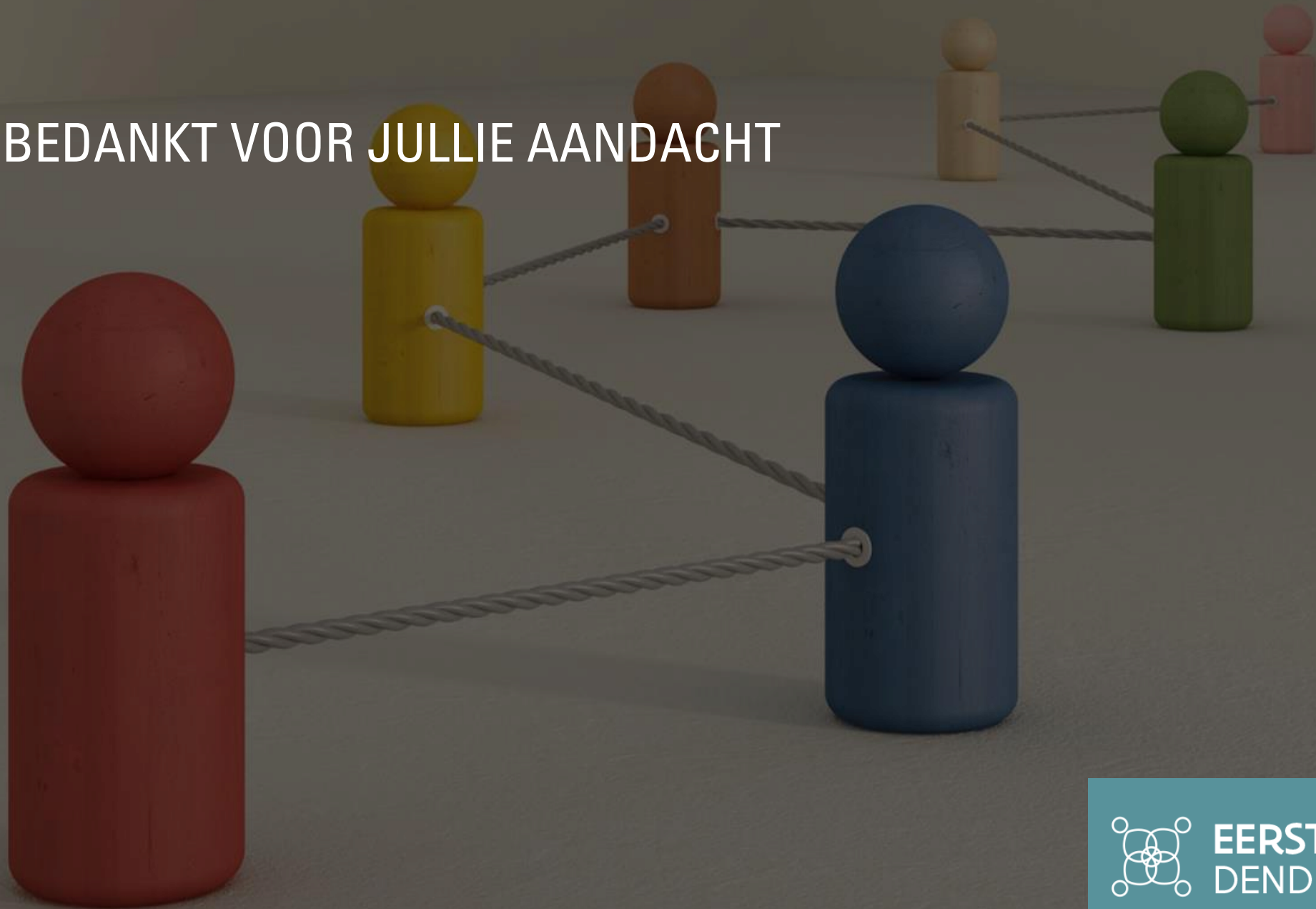

EERSTELIJNSZONE
DENDER

