

ZORG IN DE BUURT ZELE

HULP NODIG:

WIE? WAT? WAAR?



OPBOUW

DEEL 1

1. Introductie + Casus
2. Voorstelling diensten
 - a. Sociaal huis
 - b. Zorgberoepen
 - i. Huisarts en apotheek
 - ii. Logopedisten
 - iii. Andere zorgberoepen
 - iv. Verpleegkundigen
 - c. SOM +
 - d. Hersenletsellijn
 - e. Gezinshulp/familiehulp
 - f. Poetsdiensten (I-mens)
3. PAUZE (10min)

DEEL 2

1. Korte quiz
2. Voortzetting voorstelling
 - a. Mutualiteiten
 - b. Woonmaatschappij de Thuisbouwer
 - c. CWZ De Bron: LDC / WZC / ...
 - d. WZC Trento
 - e. ELZ Dender
3. Netwerkmoment

INTRO

- Initiatief: WGK – LDC Zilverpand
 - Doorheen traject: Eerstelijnszone Dender trekker
- Waarom deze middag?
 - Terugkoppeling vorming Formele en Informele Zorg
 - Tour de ELZ Dender
- Hoe verloopt deze middag
 - Voorstelling diensten adhv casus

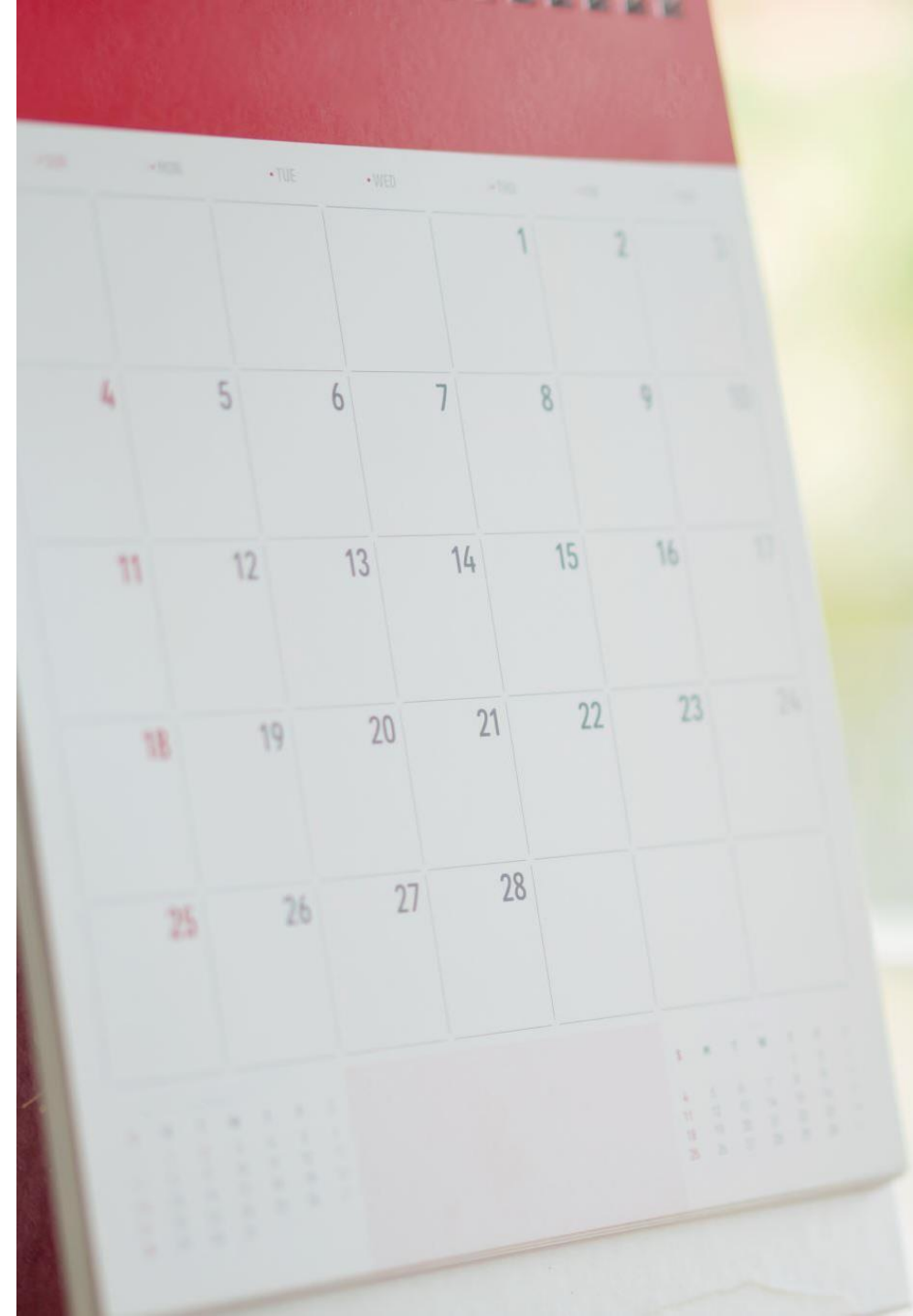

CASUS



1. SOCIAAL HUIS ZELE

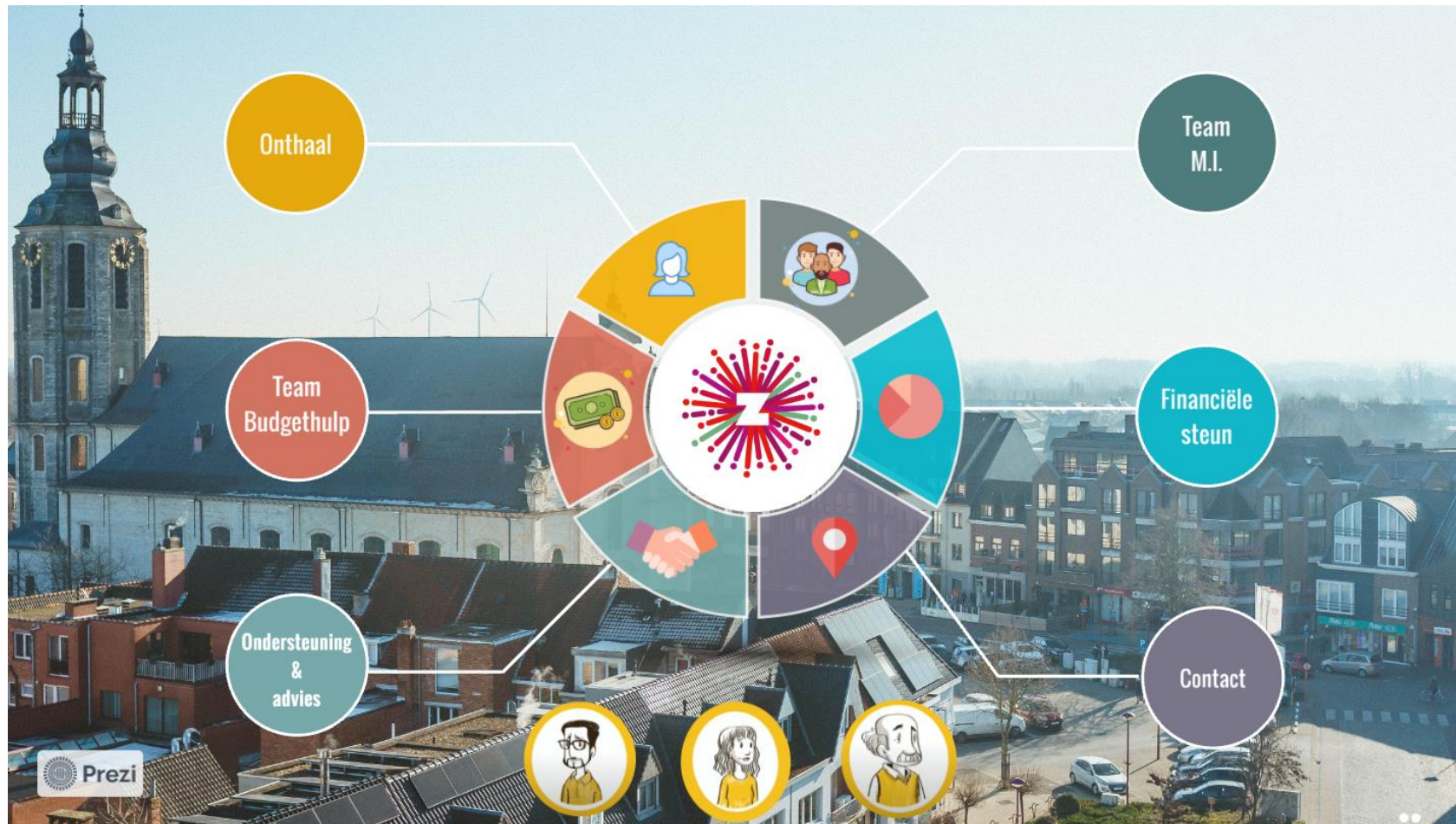

ZORGBEROEPEN

- I. Huisarts & Apotheek
- II. Logopedisten
- III. Andere zorgberoepen
- IV. Verpleegkundigen



Vrouw Irma sukkel met gezondheid

Eén van de kinderen heeft beperking



HUISARTS

- = eerste aanspreekpunt voor gezondheidsproblemen in de ruimste zin
- Taak = een overzicht houden van totale gezondheidssituatie patiënt
- = coördinator van benodigde zorg →
DOORVERWIJZEN

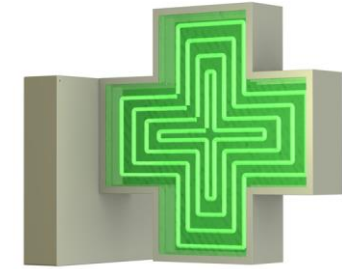

APOTHEEK

- = gezondheidsruimte die openstaat voor het publiek
- levert twee soorten geneesmiddelen af:
 - Geneesmiddelen die de apotheker zelf bereidt
 - Geneesmiddelen die industrieel zijn geproduceerd
- Allerlei gezondheidsproducten zoals
 - Krukken, implantaten, vitaminen, ...

LOGOPEDISTEN

Dochter met beperking: mogelijks nood aan logopedist

MAAR

Logopedisten doen meer dan dat...



LOGOPEDIE

doet ertoe!



Logopedie

paramedisch beroep betreffende diagnostiek en
behandeling van **communicatiestoornissen**, namelijk
problemen op het gebied van spraak, taal, stem of gehoor

Logopedie kent veel **specialisaties** en behandelgebieden

Logopedie

- Preverbale logopedie
- Stoornissen in taalontwikkeling (dysfasie)
- Leerstoornissen (dyslexie/dyscalculie)
- Verworven taalstoornissen (afasie)
- Schisis
- Verworven spraakstoornissen (dysartrie)
- Chronische spraakstoornissen
- Stotteren
- Myofunctionele stoornissen
- Stemproblemen (dysfonie)
- Gehoorstoornissen
- Slikproblemen (dysfagie)

Doelgroep

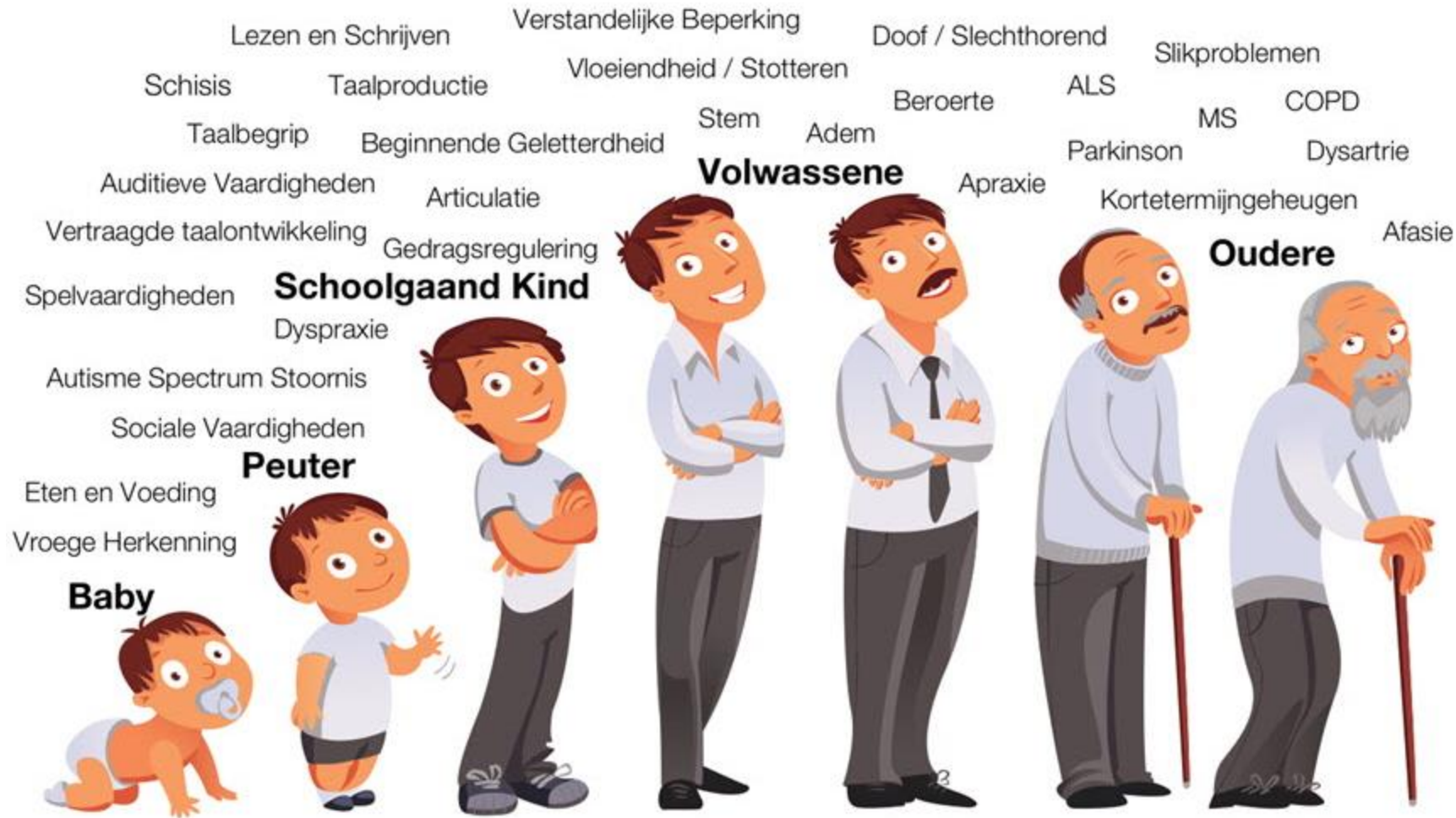

Kostprijs

- ? Geconventioneerde of gedeconventioneerde logopediste
 - ! Alle personen met voorkeursregeling aan conventietarief
- ? Terugbetaling via het RIZIV of mutualiteit
 - ! Procedure hangt af van stoornis
 - ! Altijd voorschrift nodig

Contact



<https://www.vvl.be/>

[desocialekaart.be](https://www.desocialekaart.be/)



<https://www.desocialekaart.be/>



logopediekring@elzdender.be



ANDERE ZORGBEROEPEN

- Podologen
- Tandartsen
- Vroedvrouwen
- Kinesitherapeuten
- Diëtisten
- Psychotherapeuten
- Ergotherapeuten
- ...



ANDERE ZORGBEROEPEN

- Psychologen
 - Behandelen van psychische stoornissen (bv. depressie)
 - Zelfstandig - Centra Geestelijke Gezondheid (CGG De Drie Stromen, Waas en Dender)
 - EersteLijnsPsychologen (ELP)
 - Meer info: <https://www.psy-ovl.be/>



Verpleging

ALLEBEI EEN FAMILIELID MET EEN
BEPAAALDE ZORGNOD IN HUIS



Voorstelling WGK OVL





1698
medewerkers

1325
verpleegkundigen

126
zorgkundigen

214
ondersteunende medewerkers



16 286
patiënten per maand

4 200 883
bezoeken per jaar

24/24, 7/7
gecoördineerde lokale en gespecialiseerde zorg



Lokale teams (71)



team Zele Noord



Team Zele Noord

✉ zele.noord@wgkovi.be

☎ [09-265 75 75](tel:09-2657575)

📍 Team Zele Noord
De Deckerstraat 20
9240 Zele



team Berlare-Zele Zuid

Team Berlare - Zele Zuid

✉ team.berlare.zele.zuid@wgkovi.be

☎ [09-265 75 75](tel:09-2657575)

📍 Team Berlare - Zele Zuid
De Deckerstraat 20
9240 Zele



Annelies



Maxime



An



Annelies



Elke



Ozden



Amy



Godelieve



Mie-Katrien



Anne



Liesbeth



Keany



Elien



Claire



Sandra



Godelieve



Shanna

Ondersteuning

- Teamcoach Lieve Van Gucht
lieve.vangucht@wgkowl.be
- Planningscoach Joost

Gespecialiseerde teams (3)

Gespecialiseerd Team Noord

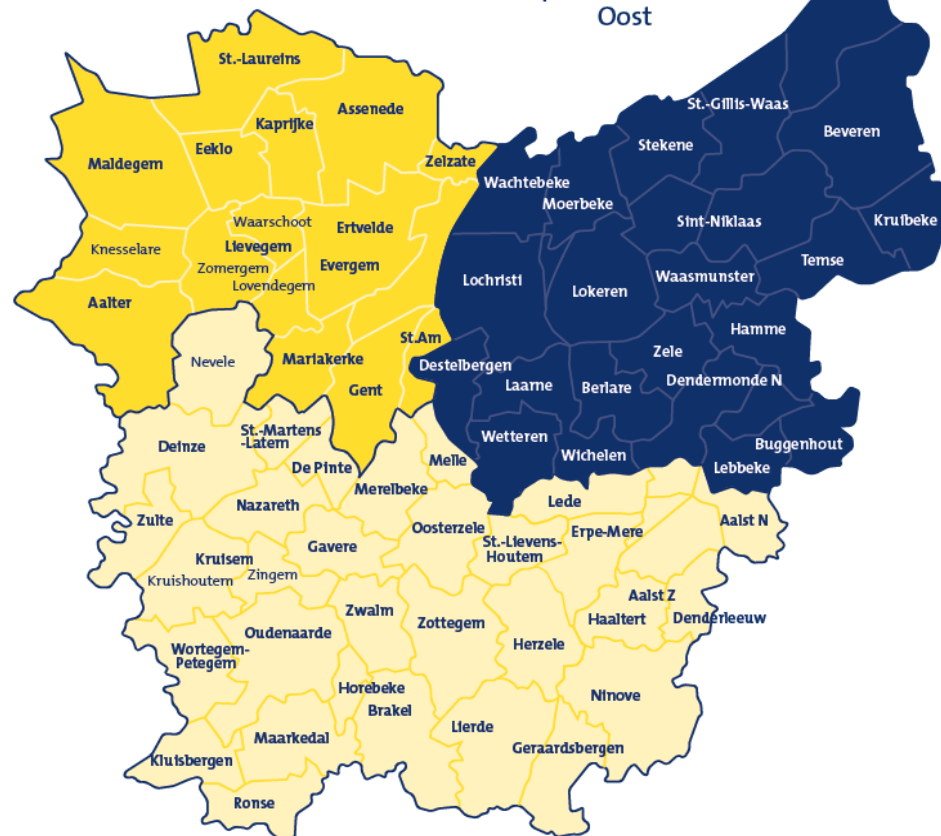

Gespecialiseerd Team Zuid-West



Gespecialiseerd Team Noord
09 265 68 69
gespecialiseerdteam.noord@wgvovl.be

Gespecialiseerd Team Oost
09 265 68 60
gespecialiseerdteam.oost@wgvovl.be

Gespecialiseerd Team Zuid-West
09 265 68 73
gespecialiseerdteam.zuidwest@wgvovl.be



Team Diabetes



Vroedvrouwenteam



**Team
psychisch zorgverleners**



gerüst

Ondersteuning

- Ondersteuning zorg:
 - Externe samenwerking
 - Team begeleiders RIZIV
 - Team zorgintervisie-MDO
 - Ondersteuners kwaliteit
 - Team ergonomie



Vragen?



wit-gele kruis
OOST-VLAANDEREN

wit-gele kruis
OOST-VLAANDEREN

DAARNAAST

Zelfstandige
thuisverpleegkundige

→ Sociale kaart





SOM +

VOOR THUISWONENDE OUDEREN



Een zorgproject voor kwetsbare
thuiswonende ouderen

Lien Erpels en Elien D'Hooge

zorgvernieuwingsproject SOMplus



Doel: Kwetsbare ouderen kunnen kwalitatief langer thuis blijven wonen.
SOM+ heeft 3 speerpunten: ergotherapie, psychologische ondersteuning en casemanagement.



Kader

- Protocol-3 project (RIZIV)
- Kwetsbare thuiswonende ouderen (60+)
- Vernieuwende vormen van zorg aan huis (bijvoorbeeld ergotherapie)
- Samenwerking tussen woonzorgcentra en thuiszorgdiensten

Regio

ELZ Dender, Waasland NO en ZW,
Scheldekracht



Aanbod SOM+

- Casemanagement
- Ergotherapeutische begeleiding
- Psychologische begeleiding



Casemanagement

- De casemanager maakt geen deel uit van het zorg- en welzijnsteam
- Wanneer? Wanneer het in de soep draait
 - Bij aanvang
 - Onderlinge spanningen
 - Grenzen van thuiszorg zijn bereikt
 - Complexe situaties
 - ...
- Zo kort als mogelijk, maar zo lang als nodig.



Ergotherapeutische begeleiding

- De ergotherapeut ondersteunt de cliënt om zijn zelfstandigheid te behouden of te verbeteren
- Wat?
 - Valpreventie
 - Cognitieve revalidatie
 - Decubituspreventie
 - Woningaanpassing
 - Stimuleren zinvolle dagbesteding/sociale contacten
 - Psycho-educatie mantelzorger



Psychologische begeleiding

- De psycholoog biedt de cliënt ondersteuning bij psychische gezondheidsproblemen
- Wat? Aanbieden van toegankelijke, laagdrempelige, preventieve en kortdurende psychologische begeleiding bij diverse milde problematieken: milde depressieve klachten, spannings- en angstklachten somatische klachten, milde relatie- en gezinsproblemen, verlieservaringen (overlijden van een dierbare, confrontatie met verminderde mogelijkheden, ...), ook ondersteunen van mantelzorger in rol van zorgdrager



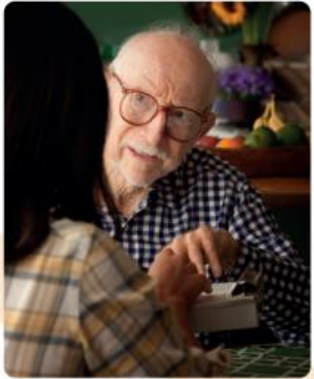

Regio Waas & Dender

Een zorgproject voor
kwetsbare ouderen



www.somplus.be

Hoe meld ik iemand aan?

- Iedereen kan aanmelding doen
- Welke info geef ik door?

Korte situatieschets

Contactgegevens cliënt

- Aanmelden via info@somplus.be
- Aanmelden via:

alien.dhooge@zorgnetwerktrento.be

0490 56 65 02

lien.erpels@zorgnetwerktrento.be

0499 88 62 34

camille.dejonghe@huizevincent.be

0471 70 26 21

HERSENLETSELLIJN

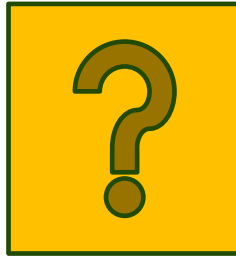
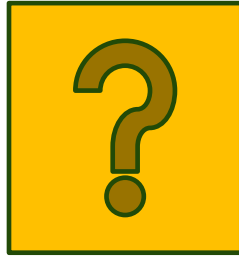



HERSENLETSE



De Hersenletsel Lijn biedt mensen met een niet-aangeboren hersenletsel (NAH), hun mantelzorgers, familieleden en zorgverleners een luisterend oor en ondersteunt hen in hun zoektocht naar de juiste begeleiding en hulp.

De Hersenletsel Lijn is bereikbaar op het nummer [02 681 81 81](tel:026818181) (elke werkdag van 9 tot 12 uur) via contact@hersenletsellijn.be via het [contactformulier](#) op de website.

www.hersenletsellijn.be



Hersenletsel Lijn
Luistert naar mensen met NAH

bestaat uit 2 delen



De Hersenletsel telefoonlijn



De hulpverlening bij jou aan de keukentafel



BIJ JOU AAN DE KEUKENTAFEL



JE KAN TERECHT MET AL JE VRAGEN



**NAH EXPERTS UIT JOUW
EIGEN REGIO**



**WEGWIJS IN HET
ZORGLANDSCHAP**

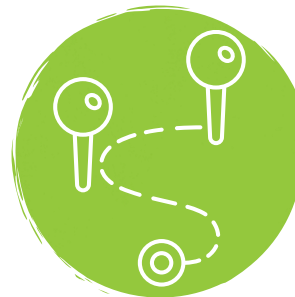

KORTDURENDE TRAJECTEN



SAMEN ZOEKEN NAAR
ANTWOORDEN

VERSCHILLENDE MOGELIJKE OPLOSSINGEN



THUISHULP



THERAPIE, KINE, ERGO...



**ONTMOETINGEN,
LOTGENOTENCONTACT**



**OPNAME IN (VAPH)
VOORZIENINGEN**



HULPMIDDELEN...



SAMEN STERK



Hersenletsel Lijn

Luistert naar mensen met NAH

- ✓ Elke persoon is anders...
- ✓ Elk NAH (rest)letsel is anders...
- ✓ Het netwerk is bij iedereen anders...
- ✓ De zorg is in elke regio anders...

**Goede zorg is 'zorg op maat'
en daar gaan wij samen naar op zoek.**



De Hersenletsel Lijn
is een pilootproject van de

Hersenletsel Liga in samenwerking met 13 ankerpunten:
Begeleid Wonen Tienen, BZIO, CAR Kapelhof,
CAR Overleie, De Beweging, De Hoop, NAH Eindelijk,
Hannah – Vierklaver, OTL, PZ Bethanië – Emmaus, Resonans,
Staf en Zorggroep Sint-Kamillus

gesubsidieerd door

VAPH

VLAAMS AGENTSCHAP VOOR
PERSONEN MET EEN HANDICAP

De Hersenletsel Lijn is er dus ook voor de inwoners van Dendermonde die een vraag hebben i.v.m. NAH (mensen met NAH zelf of hun mantelzorgers) en voor zorgverleners.

- samen aan de keukentafel
- algemene vorming en info over NAH
- specifieke intervisie over NAH

De Hersenletsel Lijn is gratis via outreach of RTH, met enkel een kleine administratieve (verplaatsings)kost

Regionaal aanspreekpunt



Femke De Prijcker
CAR Kapelhof VZW
Koevliet 2A, 9240 Zele
femke@carzele.be
052/44.52.84

Regionaal aanspreekpunt



Karla Van Nuffel
NAH Eindelijk
Klaverveld 1, Buggenhout
hersenletsellijn@NAHeindelijk.be
0490 58 43 82

4. GEZINSHULP / FAMILIEHULP



Voorstelling Familiehulp en Familiezorg O-VL



- FZ O-VL en FH = 2 **aparte diensten** voor gezinszorg met een **gelijklopend aanbod**
- FZ O-VL en FH = **geen concurrentie** → samenwerkingsverbanden
 - Bv. aanvragen die FZ niet kan beantwoorden → stuurt FZ naar FH (en omgekeerd)
- FZ O-VL heeft een **kleiner werkgebied** (O-VL en VI.Br) vs. FH = heel Vlaanderen en Brussel

MISSIE

FAMILIEZORG O-VL

Jouw dagelijks leven is onze zorg

Kijken wat (jij) kan

Samen zorgen voor meer-waarde

FAMILIEHULP

Familiehulp is **mijn partner** voor **zorg en ondersteuning**. Ze zijn er voor mij en dat **in elke fase van mijn leven**.

Dankzij Familiehulp verbetert **mijn levenskwaliteit in mijn thuisomgeving**.

DOELGROEP

Familiehulp en Familiezorg O-VL is er **voor iedereen** (thuis en in verschillende woonvormen)

Binnen de zorgverlening aandacht voor specifieke doelgroepen:

- ✓ Personen die leven in **kansarmoede**
- ✓ **Kraamzorg en meerlingenzorg**
- ✓ Personen in een **palliatieve thuiszorgsituatie**
- ✓ Personen met een **psychische kwetsbaarheid**
- ✓ Personen met een **handicap**
- ✓ Personen met **(jong)dementie**
- ✓ Personen met **kanker**
- ✓ Gezinnen in een **moeilijke opvoedingssituatie**
- ✓ Personen met een **chronische zorgnood**

Beide organisaties zetten sterk in op ondersteuning van **mantelzorg, buurtzorg, samenwerking met lokale besturen en het creëren van zorgnetwerken**

AANBOD FH + FZ O-VL

- Gezinszorg (+ collectieve gezinszorg)
- Poetsdienst
- Huishoudhulp met dienstencheques
- Kraamzorg
- Klusjesdienst
- Centra voor dagopvang
- Oppas ziek kind
- Opleidingscentra
- Envia: gezinsondersteuning bij kwetsbare gezinnen
- Zorgbegeleiding voor jonge personen met dementie (FZ OVL)
- CDO's voor jonge personen met dementie (FZ OVL)
- Kinderdagverblijven (FH)
- Avondzorg en nachtzorg (FH)

Verloop van het zorgproces

We werken op verschillende levensdomeinen

- Huishoudelijke taken
- ADL
- Fysieke gezondheid
- Tijdsbesteding
- Innerlijk welbevinden
- Psychosociaal welbevinden
- Zingeving
- Zelfbepaling
- Opvoedingsondersteuning

Proces van aanmelding tot hulpverlening

Aanmelding

- Telefonisch, via website, via mail, via doorverwijzers
- Eerste verkenning van de zorgnood
- Afspraak huisbezoek (intake)

Intake

- Zorgdoelen bepalen met de klant
- Afnemen van de BelRAI Screener en sociaal supplement
- Bereken van de klantbijdrage

Zorg- verlening

- Verzorgende bouwt verder op de intake door bespreken van de verwachte activiteiten/taken
- Uitvoering van de zorg: persoonsverzorging / psychosociale ondersteuning / huishoudelijke hulp
- Opvolging door de verantwoordelijke (planning, ondersteuning, evaluatie)

Toepassing op de casus

Cindy

- Algemene ondersteuning huishoudelijke taken (was, strijk, koken, boodschappen, ...)
- Psychosociale steun
- Hulp bij de fysieke zorg van haar kind

Jef

- Aansporen om naar activiteiten binnen het dagcentrum te gaan voor sociaal contact

Ahmed

- Administratieve ondersteuning
- Vrijwilligerswerk binnen het dagcentrum

5. POETSDIENSTEN



- Deed beroep op poetsdienst van OCMW
- Veel meer mogelijkheden...

Iedereen is
i-mens



Dienstverlening i-mens



Thuiszorgdiensten

- Thuisverpleging
- Gezinszorg
- Kraamzorg
- Poetshulp
- Oppas en vervoer
- Korte en lange nachtzorg (in beperkte regio's)
- Klusjesdienst
- Strijkatelier (in beperkte regio's)
- Maaltijden aan huis (in beperkte regio's)



Uitgelicht: poetshulp

65

Verschil tussen poetshulp aanvullende thuiszorg/poetshulp met dienstencheques



Poetshulp met dienstencheques:

- Iedereen in Vlaanderen en Brussel kan gebruik maken van poetsdienst met dienstencheques om de eigen woning te laten onderhouden.

Poetshulp aanvullende thuiszorg:

- Je hebt een zorgbehoefte (deze kan fysiek, psychologisch of sociaal zijn) waardoor je je woning niet zelf meer kan onderhouden.



Taken poetshulp

Wekelijks / periodiek onderhoud:

- Stof afnemen
- Stofzuigen, vegen, dweilen en schuren
- Onderhoud sanitair en keuken
- Bedden opmaken en verschoneren
- Ramen poetsen
- Was en strijk
- ...



Bijdrage

Poetshulp aanvullende thuiszorg:

- Jouw bijdrage wordt berekend aan de hand van je inkomen, de maximumbijdrage bedraagt 11,50 euro per uur.
- Maandelijks ontvang je een factuur.

Poetshulp met dienstencheques:

- 1 cheque kost 9 euro (per uur), is fiscaal aftrekbaar.
- Zelf papieren of elektronische dienstencheques bestellen bij Sodexo.
- Klantenbijdrage 5 euro per uur



Frequentie

Poetshulp aanvullende thuiszorg/ poetshulp met dienstencheques:

69

- Wekelijks of om de 14 dagen
- Doorgaans 4u per hulpbeurt



Hoe poetshulp aanvragen?



- Telefonisch 078 15 25 35
- Via de website i-mens.be
- Via de mutualiteit

Wachtlijst

Poetshulp aanvullende thuiszorg/dienstencheques:

- Mogelijks bestaat er een wachtlijst in de regio, de wachttijd verschilt qua gemeente. In de poetsdienst aanvullende thuiszorg wordt elke aanvraag telefonisch gecontacteerd onmiddellijk na de registratie van je aanvraag.
- U wordt gecontacteerd van zodra er plaats is om de hulp op te starten.



{ i-mens is een verhaal waar mensen centraal staan. Maar ook een verhaal van efficiëntie, toekomst en hoop.





www.i-mens.be



PAUZE

74

VOETTEKST



Korte Quiz





WAT HEBBEN WE AL
GELEERD VANDAAG?

WIE/WELKE DIENST ZOU
ROGER KUNNEN HELPEN?

SAMENWERKEN ROND ZORGZAME BUURTEN (UCLL)



1. Ken je buurt



2. Zoek vonken
(en vuur)



Geef de zorgzame buurt tijd om te groeien.

3. Pluk
laaghangend fruit
(en reik hoger)



4. Ontwar de
bomen (en het
bos)



1. Warme en zorgzame
bewonersinitiatieven



2. Zorgzame
buurtinitiatieven



(H)erken de eigenheid en ideale
schaal van je initiatieven.

3. Buurtgerichte zorginitiatieven



MEER INFO, PRAKTIJKVOORBEEDEN EN TOOLS?

- Check Inkd.in/eh-EbFZq
- **Kijk/luister je liever dan te lezen?**
- Check youtube.com/watch?v=SPCPI785zMs
- **Vragen, opmerkingen, suggesties, ...**
- Contacteer sam.pless@ucll.be



MUTUALITEIT



Ondersteuning thuiszorg



- Uitlening materiaal
- Bejaardenhulp

Contactgegevens



03 491 86 50

dmw@vnz.be



09 333 55 00

dmw.ovl@solidaris.be



078 152 152

zorglijn.oostvlaanderen@cm.be



053 76 99 71

dienstmaatschappelijkwerk@nzvl.be



09 235 72 85

dmw.ov@lm.be



09 269 85 77

dmw@helan.be

DE THUISBOUWER

- Woont met haar gezin in een sociale woning



de Thuisbouwer

Samen beter wonen



Regio Dender-Noord





HAMME
www.hamme.be

Organisatiestructuur

- algemeen directeur
- directeur welzijn
- 6 teams:
 - HIT
 - verhuring
 - herstel & onderhoud
 - projecten
 - boekhouding
 - organisatie



Team Huurbegeleiding, Inschrijving, Toewijzing (HIT)



Lien Sap



Mariska
De Block



Fien
Colman



Filip
De Ridder

Team Huurbegeleiding, Inschrijving, Toewijzing (HIT)

Je kan bij **Team HIT** terecht voor:

- een nieuwe **inschrijving** voor een sociale huurwoning of opvolging van je inschrijving
- **vragen** over de inschrijvings- en toelatingsvoorwaarden
- **toewijzing** van een woning en de communicatie hierover

→ mail naar kandidaten@dethuisbouwer.be

- de **huurbegeleiding** van huurders
- verhuur van **garages en moestuinen**

→ mail naar begeleiding@dethuisbouwer.be

de Thuisbouwer

Inschrijven

Centraal Inschrijvingsregister (nieuw vanaf 2024)



CIR

- Kandidaat-huurders kunnen online zelf aanvraag indienen (e-ID of Itsme)
- De Thuisbouwer kiest voor persoonlijke aanpak
- Begeleiding bij indienen aanvraag
- Maak een afspraak en kom langs op ons kantoor in Hamme of Zele

Inschrijvingsvoorwaarden

- Leeftijdsvoorwaarde
- Inkomensvoorwaarde
- Eigendomsvoorwaarde
- Verblijfsvoorwaarde
- Middelen­toets (nieuw vanaf januari 2024)

de Thuisbouwer

Toewijzen

Nieuw toewijzingssysteem vanaf 2024



Vier pijlers

Standaard-
toewijzing van
kandidaat-huurders
op basis van **lokale
binding en
chronologie**

Versnelde
toewijzing
kandidaat-huurders
**bijzondere nood of
precaire situatie**
(verplicht aandeel)
(20% toewijzingen)

Toewijzing van
kandidaat-huurders
uit **specifieke
doelgroepen**
(facultatief aandeel)
(max. 1/3 van
patrimonium)

Toewijzing
kandidaat-huurders
door **interne
mutaties, om
dwingende redenen**
of bijzondere
toewijzingsregels

Pijler 1: Standaard toewijzing

(verstrenging) lokale binding
minstens 15 jaar in de
gemeente wonen van de toe
te wijzen woning

(consensus tussen de huidige
bindingsregels Hamme en Zele)

voorrang voor kandidaat-
huurders die de afgelopen 10
jaar minstens 5 jaar
onafgebroken in de gemeente
woonden van de toe te wijzen
woning

Pijler 2: versnelde toewijzingen

- De kandidaat-huurder die dak- en thuisloos is of dat dreigt te worden (vb. verblijf in noodwoning, opvangtehuis, crisisopvang)
- De kandidaat-huurder die als jongere begeleiding zelfstandig woont of gaat wonen
- De kandidaat-huurder met een geestelijke gezondheidsprobleem die zelfstandig woont of gaat wonen
- De kandidaat-huurder die in slechte huisvesting woont
- De kandidaat-huurder die zich in bijzondere omstandigheden van sociale aard bevindt

Pijler 3: specifieke doelgroepen

- Rolstoelgebruikers (voorrang effectieve, maar ook sporadische of mensen met nood aan staphulpmiddelen)
- Senioren (65+)
- Alleenstaanden met kinderlast
- Housing First

Pijler 4: interne verhuizingen

- sloop, renovatie en verkoop van de sociale huurwoning
- herhuisvesten bij beëindiging hoofdhuurcontract van ingehuurde woning
- onderbezetting van de sociale huurwoning
- overbezetting van de sociale woning
- niet meer nodig hebben van een aangepaste woning
- het gegrond vinden van het verhaal bij de toezichthouder
- niet meer voldoen aan de rationele bezetting
- vooraf gemelde gezinshereniging die plaatsvindt

Informatie & contactgegevens

De Thuisbouwer

✉ info@dethuisbouwer.be

🌐 www.dethuisbouwer.be

📍 Kantoor Hamme

Rozenhoed 1
9220 Hamme

☎ 052 470 471 (centraal nummer voor beide kantoren)

📍 Kantoor Zele

Acacialaan 49/w13
9240 Zele

TIP:

Maak zeker een afspraak als je naar graag naar 1 van onze kantoren wil komen! Op die manier kunnen wij jou beter helpen.

Bereikbaarheid

- Telefonisch
 - Elke werkdag in de voormiddag tussen 9u en 12u (behalve maandag) en in de namiddag tussen 13u30 en 15u30 (dinsdag tot 18u)
 - Zaterdagvoormiddag tussen 9u en 12u
- Openingsuren

• Maandag	GESLOTEN
• Dinsdag	13u30-18u (Zelee)
• Woensdag	9u-12u (Hamme)
• Donderdag	9u-12u (Zelee)
• Vrijdag	9u-12u (Hamme)
• Zaterdag	9u-12u (Hamme)
- E-mail
 - kandidaten@dethuisbouwe.be of info@dethuisbouwer.be

LDC

- Computerklas in Lokaal Diensten Centrum
- Veel meer dan dat...





de Bron

CENTRUM WOONZORG ZELE



CWZ De Bron – Wie zijn wij?





CWZ De Bron – Wat kunnen wij betekenen?

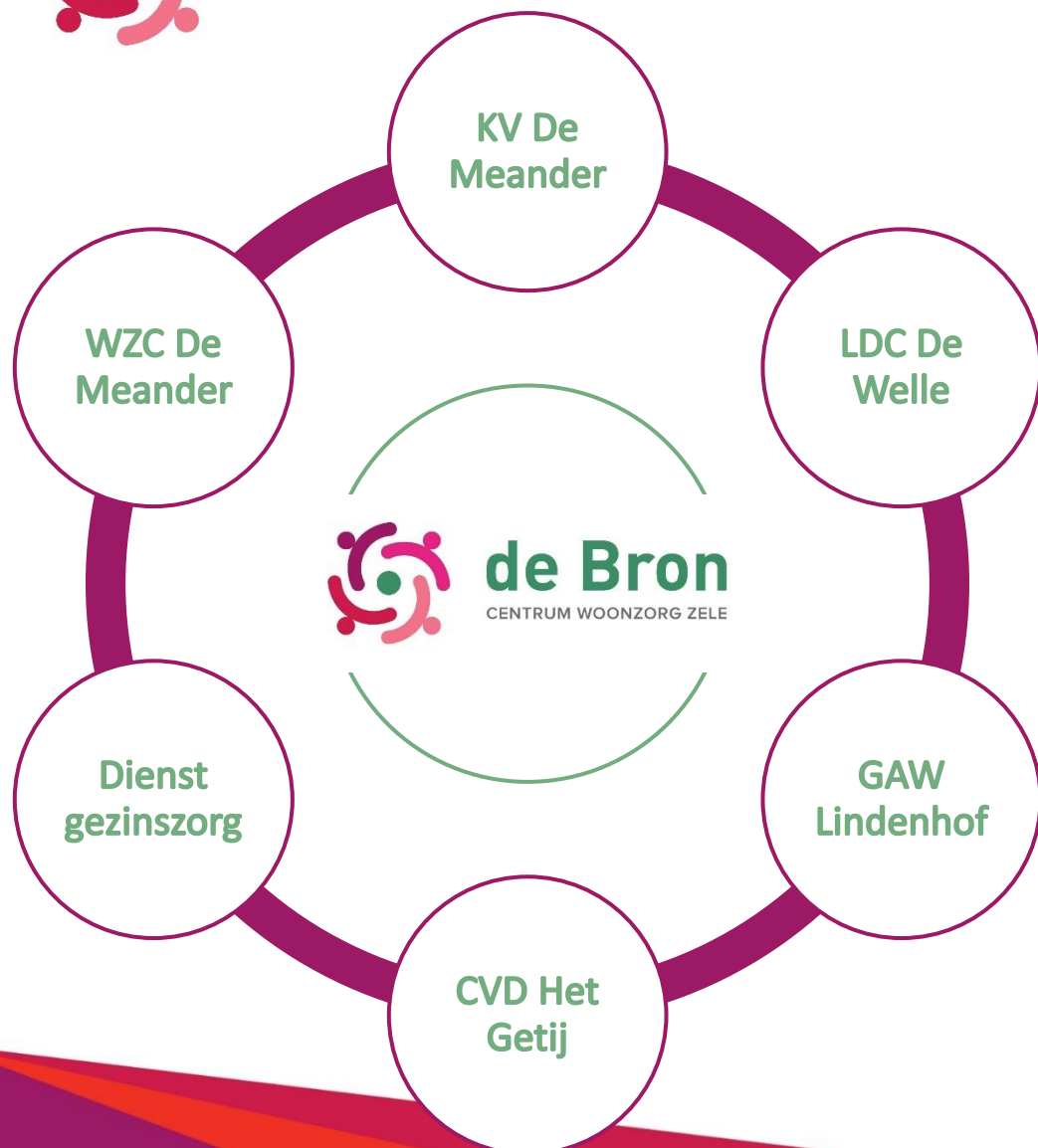

Algemeen:

Cindy:

- Informatie en doorverwijzing
- Ontmoeting – Buurtwerking – Ontspanning
- Gemeentelijke mantelzorgpremie
- Ondersteuning door gezinszorg

Jef:

- Informatie en doorverwijzing
- Gemeentelijke mantelzorgpremie
- Ondersteuning door gezinszorg + bevorderen zelfredzaamheid
- Ontmoeting - Buurtwerking

Ahmed:

- Informatie en doorverwijzing
- Ontmoeting – Buurtwerking
- Vrijwilligerswerk



CWZ De Bron – Wie zijn wij?

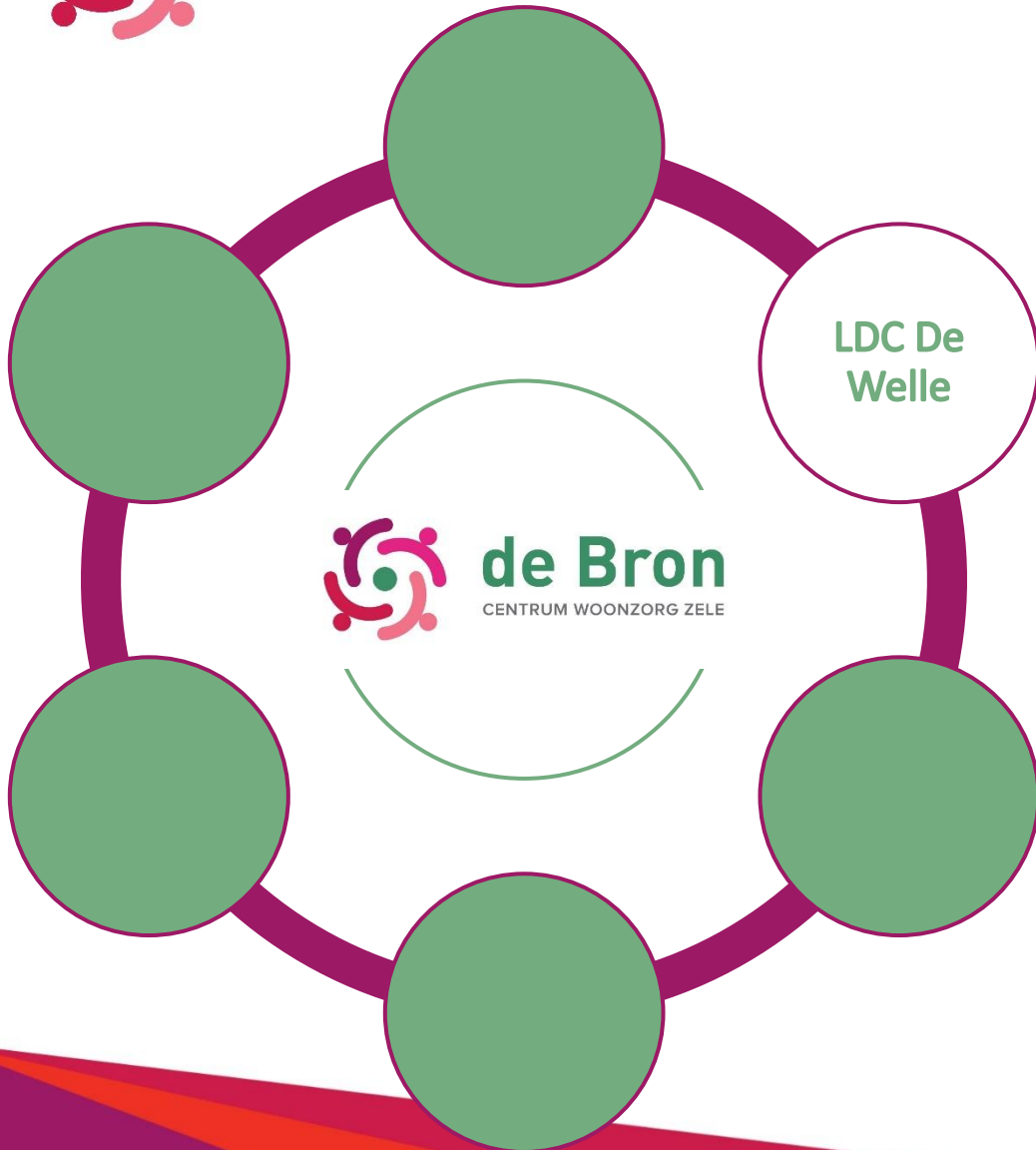

Lokaal Dienstencentrum De Welle

In het lokaal dienstencentrum richten we ons met activiteiten en diensten op de noden van de buurt, met in het bijzonder aandacht voor personen met een beginnende zorgbehoefte. We trachten ontmoeting te stimuleren en de zelfredzaamheid van ieder individu te behouden of vergroten.





CWZ De Bron – Wat kunnen wij betekenen?

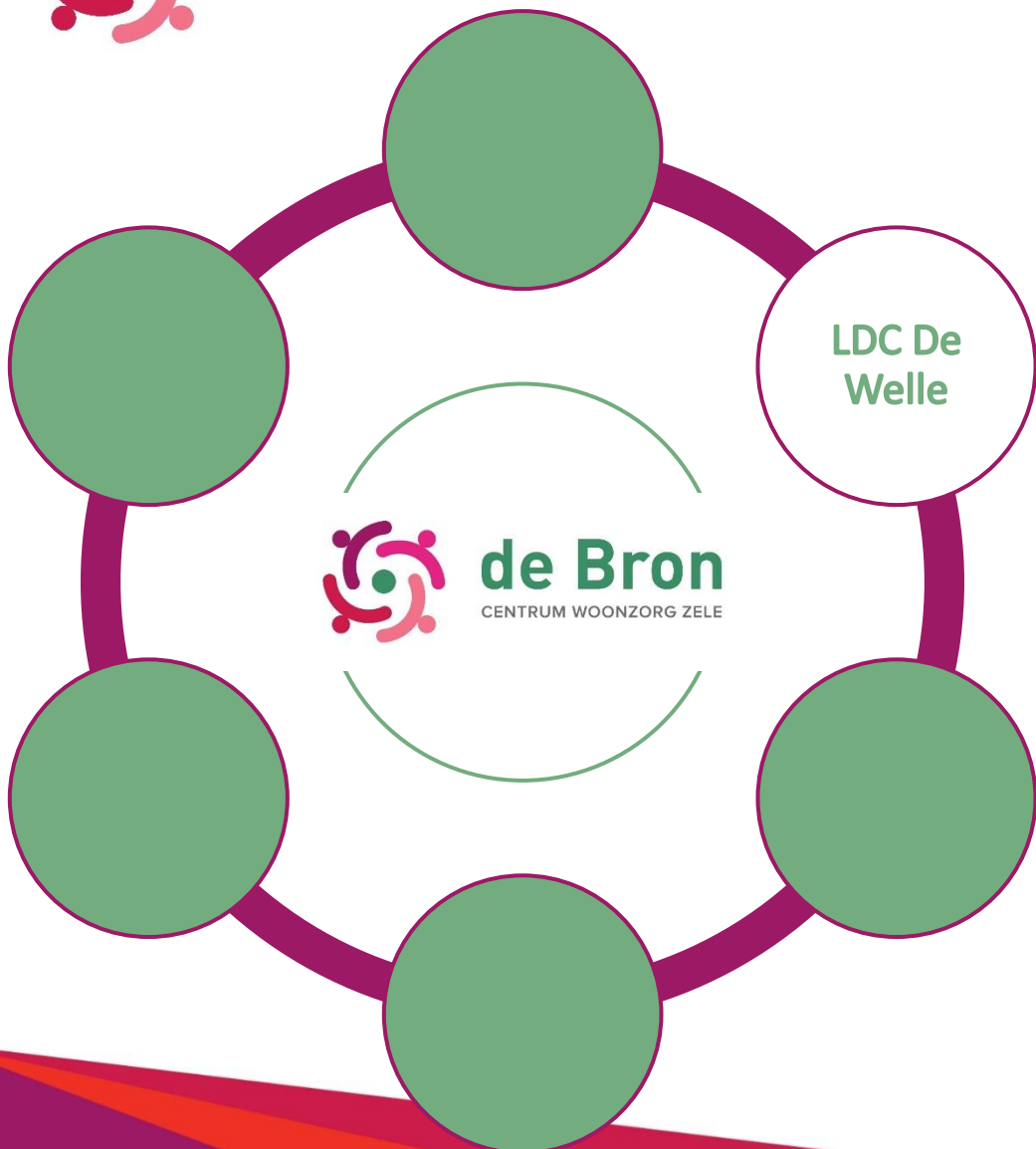

Lokaal Dienstencentrum De Welle

Cindy:

- Aanbod laagdrempelige activiteiten (Zoete Woensdag, Bingo, yoga, K'Robics, spelletjesavond, crea-atelier, hobbyclub ...)
- Aanbod Mantelzorgcafé
- Ontmoetingsplaats
- Mogelijkheid tot vrijwilligerswerk

Jef:

- Aanbod laagdrempelige activiteiten
- Seniorenrestaurant
- Aanbod Zachte Zorg voor partner + Mantelzorgcafé
- Ontmoetingsplaats
- Mogelijkheid tot vrijwilligerswerk
- Hygiënische zorgen (kapper, pedicure)

Ahmed:

- Aanbod laagdrempelige activiteiten (spelletjesavond)
- Ontmoetingsplaats
- Mogelijkheid tot vrijwilligerswerk (bar of ondersteuning "iedereen digitaal")



CWZ De Bron – Wie zijn wij?



Groep van assistentiewoningen Lindenhof

In onze erkende groep van assistentiewoningen hebben senioren de mogelijkheid om zelfstandig te blijven wonen, terwijl de nabijheid van professionele hulp door middel van een noodoproepsysteem verbonden met het woonzorgcentrum verzekerd is.

We hebben momenteel 30 erkende woningen.





CWZ De Bron – Wat kunnen wij betekenen?



Groep van assistentiewoningen Lindenhof

Cindy:

- Mogelijkheid tot vrijwilligerswerk

Jef:

- Mogelijkheid tot vrijwilligerswerk
- Woongelegenhheid

Ahmed:

- Mogelijkheid tot vrijwilligerswerk



CWZ De Bron – Wie zijn wij?



Centrum voor dagverzorging Het Getij

Thuiswonende senioren (65+) die extra hulp nodig hebben kunnen terecht in ons centrum voor dagverzorging Het Getij. Elke weekdag kunnen gebruikers hier terecht om op een aangename wijze en verzekerd van professionele hulp de dag door te brengen. Het CVD maakt deel uit van afdeling De Oever van het WZC.

We hebben momenteel 10 erkende plaatsen.





CWZ De Bron – Wat kunnen wij betekenen?



Centrum voor dagverzorging Het Getij

Cindy:

- Mogelijkheid tot vrijwilligerswerk

Jef:

- Partner kan een of meerdere dagen naar CVD komen (incl. warme maaltijd + eventueel ontbijt en/of avondmaal)
- Mogelijkheid tot bad/douche voor partner
- Ontmoetingsplaats
- Mogelijkheid tot vrijwilligerswerk
- Nachtopvang

Ahmed:

- Mogelijkheid tot vrijwilligerswerk



CWZ De Bron – Wie zijn wij?



Dienst gezinszorg

Deze dienst biedt huishoudelijke, verzorgende en/of sociale en morele hulp aan huis aan bij de begeleiding en ondersteuning van senioren, mensen met een handicap en gezinnen die niet of onvoldoende in staat zijn om deze taken te vervullen.





CWZ De Bron – Wat kunnen wij betekenen?



Dienst gezinszorg

Cindy:

- Hulp bij huishoudelijke taken
- Persoonsverzorging kind met beperking
- Algemene psychosociale ondersteuning
- Algemene pedagogische ondersteuning

Jef:

- Hulp bij huishoudelijke taken + zorgen voor meer zelfredzaamheid (samen boodschappen doen, leren koken)
- Persoonsverzorging voor partner
- Algemene psychosociale ondersteuning
- Algemene pedagogische ondersteuning

Ahmed:

- Algemene psychosociale ondersteuning
- Algemene pedagogische ondersteuning



CWZ De Bron – Wie zijn wij?



Woonzorgcentrum De Meander

Senioren (65+) die niet meer thuis kunnen wonen, kunnen terecht in het woonzorgcentrum. Momenteel beschikken wij over 140 erkende kamers. Deze zijn verspreid over 4 afdelingen.

- Gelijkvloers – De Oever (23 kamers + 4 KV)
- 1^{ste} verdieping – De Stroming (39 kamers + 1 KV)
- 2^{de} verdieping – De Steiger (39 kamers + 1 KV)
- 3^{de} verdieping – De Kering (39 kamers + 1 KV)





CWZ De Bron – Wat kunnen wij betekenen?

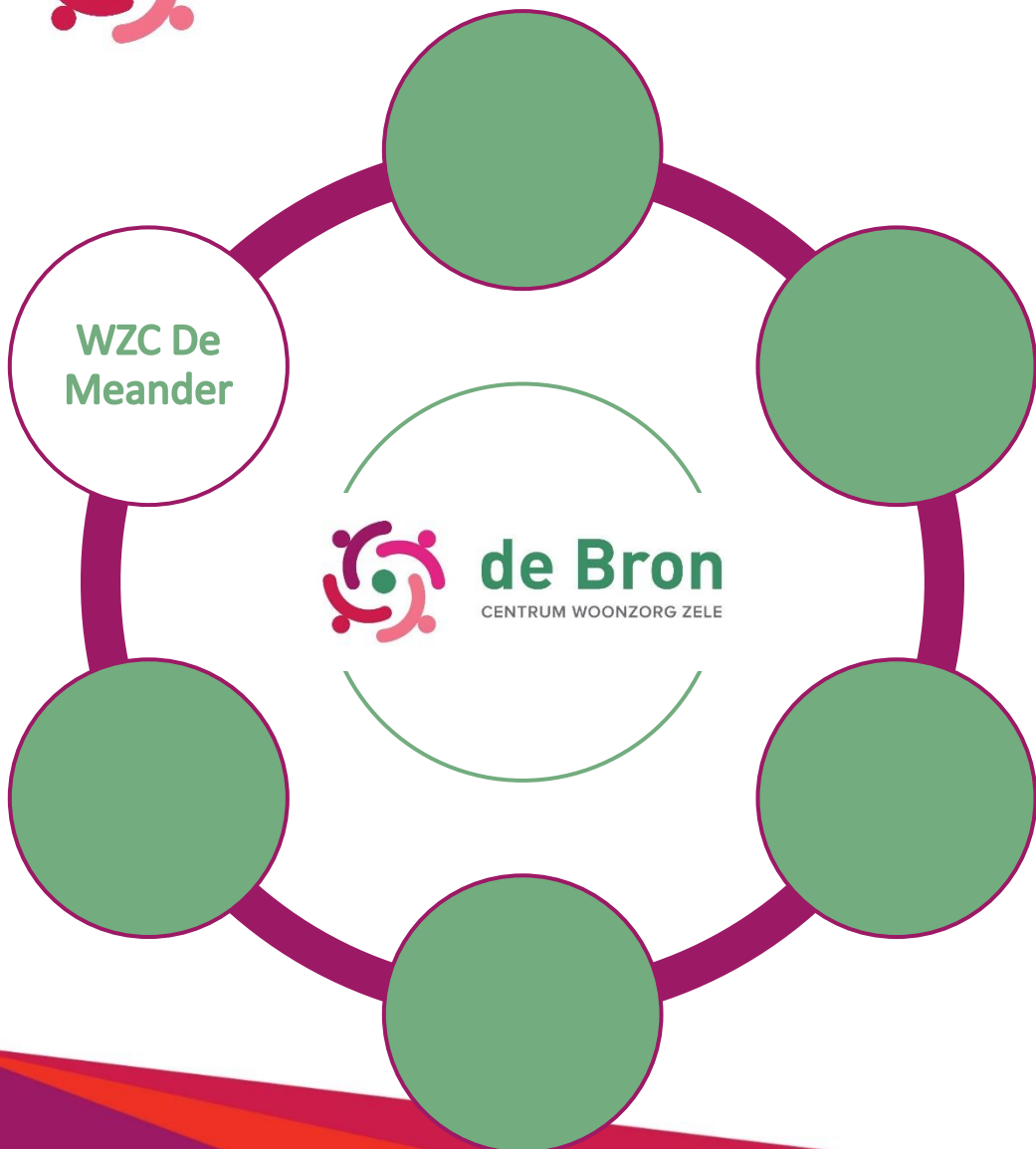

Woonzorgcentrum De Meander

Cindy:

- Mogelijkheid tot vrijwilligerswerk

Jef:

- Woongelegenheden op langere termijn
- Ontmoetingsplaats
- Mogelijkheid tot vrijwilligerswerk

Ahmed:

- Mogelijkheid tot vrijwilligerswerk



CWZ De Bron – Wie zijn wij?

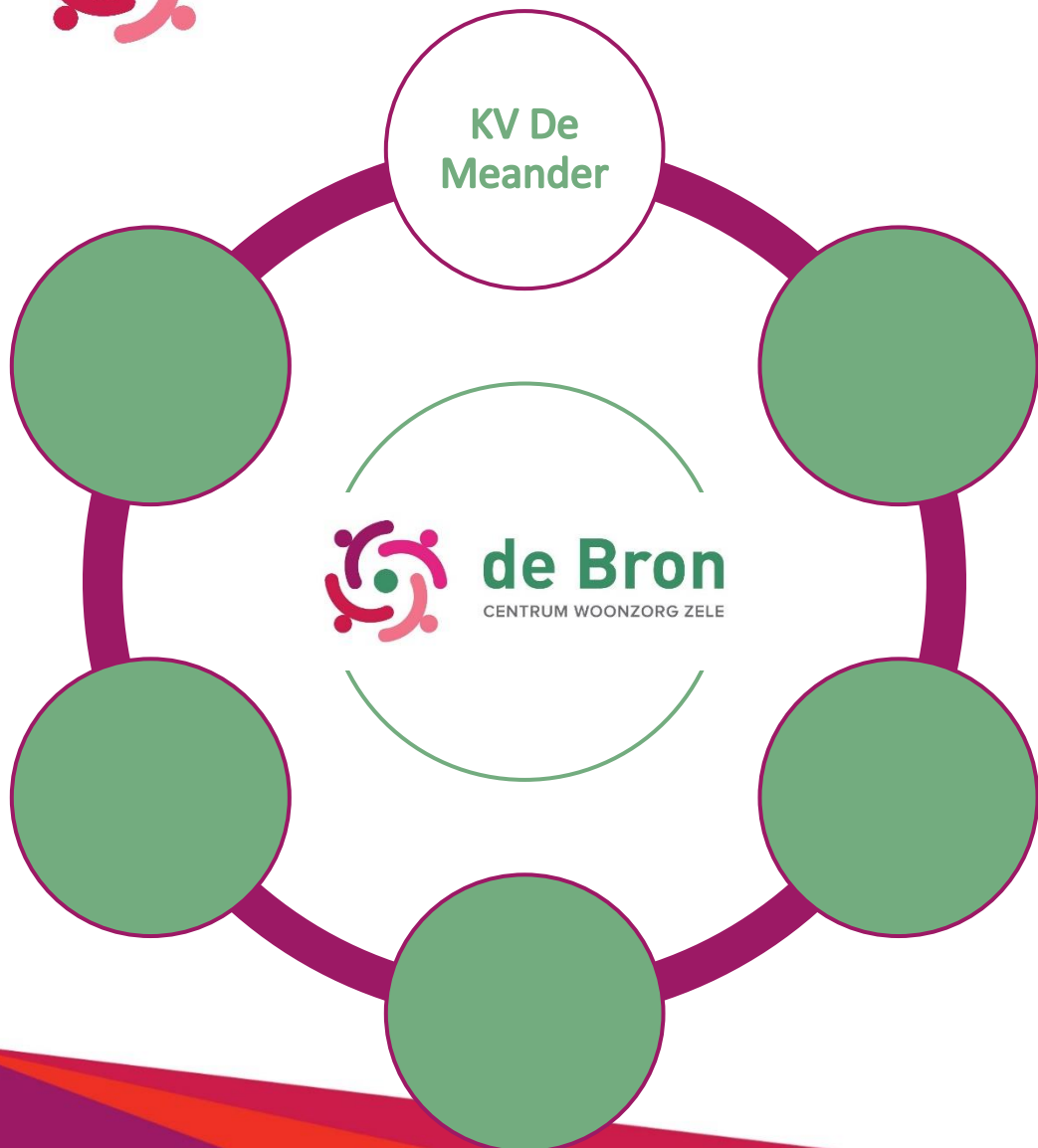

Kortverblijf De Meander

Senioren (65+) die een tijdelijke opvang nodig hebben kunnen terecht in het kortverblijf. Je kan hier terecht voor korte periodes, met een maximum van 60 opeenvolgende dagen en 90 dagen op jaarbasis. We beschikken over 7 erkende kamers.

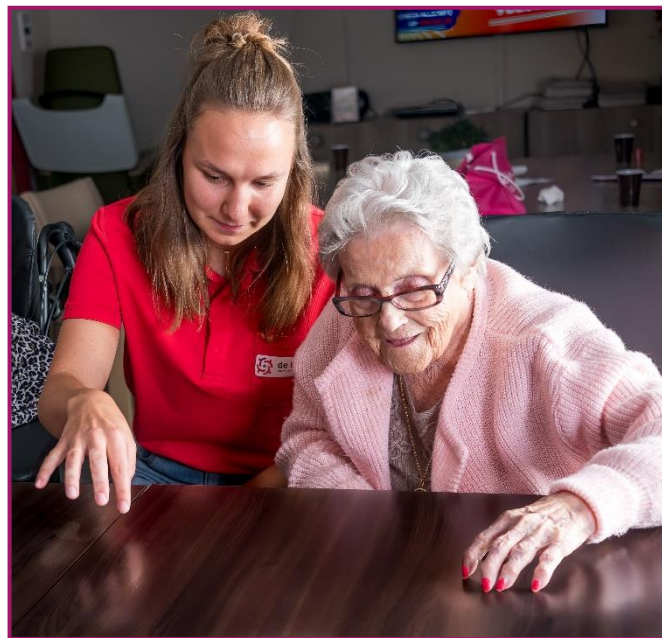



CWZ De Bron – Wat kunnen wij betekenen?

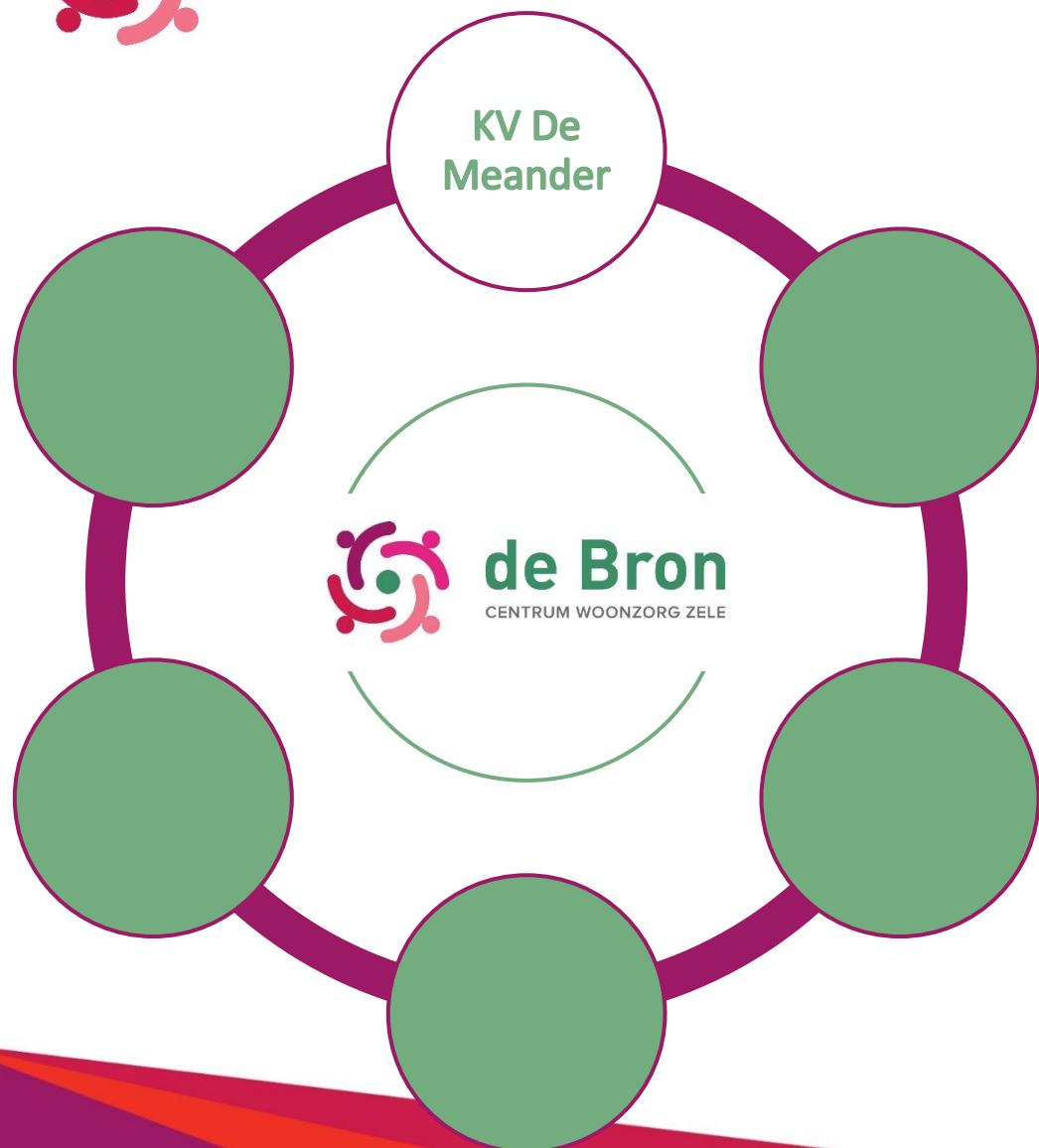

Kortverblijf De Meander

Cindy:

- Mogelijkheid tot vrijwilligerswerk

Jef:

- Woongelegenheden voor beperkte periode
- Mogelijkheid tot vrijwilligerswerk

Ahmed:

- Mogelijkheid tot vrijwilligerswerk



CWZ De Bron – Hoe zijn wij te bereiken?

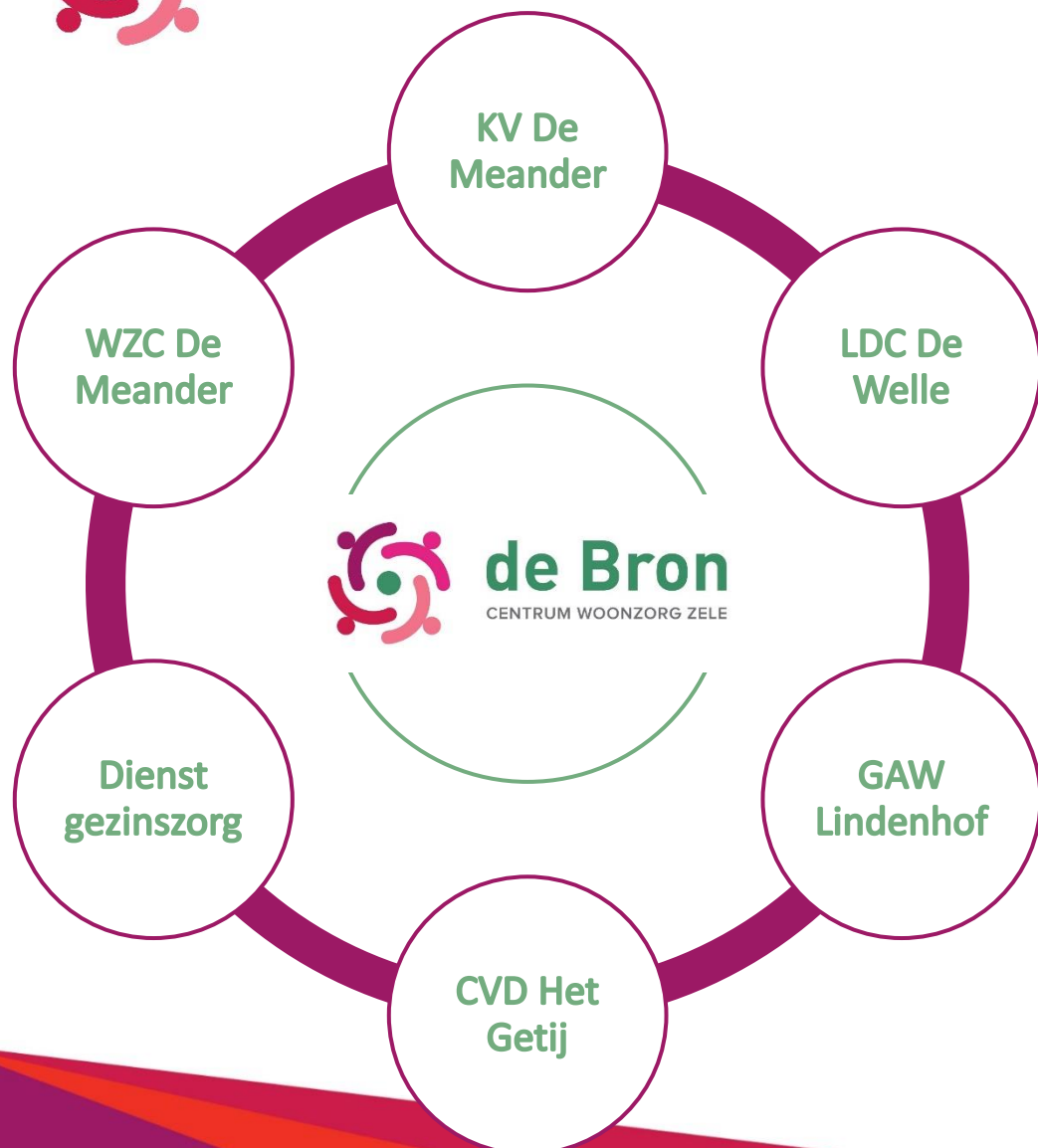

Algemeen:

- Sociale gids
- Website www.zele.be
- Folders en flyers
- Sociale media
- Netwerking
- Mond-aan-mond reclame



CWZ De Bron – Contactgegevens

Algemeen:

Directeur Thuis- en ouderenzorg: Els Van Steen

Adviseur Woonzorg: Brindal Van de Voorde

052 45 68 51 – debron@zele.be

LDC De Welle:

Vanessa Schelfhout

052 45 68 56 – dienstencentrum@zele.be

GAW Lindenhof:

Lieselot Malfait

052 45 68 58 – groep.van.assistentiewoningen@zele.be

CVD Het Getij:

Christine De Paepe

052 45 68 07 – getij@zele.be

Dienst gezinszorg:

Liesbet Billiauw

052 45 68 57 – thuiszorg@zele.be

WZC De Meander:

Elien Van der Slycken – Lieselot Malfait

052 45 68 59 – woonzorgcentrum@zele.be

KV De Meander:

Elien Van der Slycken

052 45 68 58 of 59 – kortverblijf@zele.be





TRENTO

vzw zorgnetwerk



WZC Sint-Jozef, Moerzeke

Woonzorgcentrum Sint-Jozef in Moerzeke heeft

- 114 bedden vastverblijf
- 3 bedden kortverblijf
- 5 bedden oriënterend kortverblijf
- 11 assistentiewoningen (lokaal bestuur Hamme)
- SOM+



WZC De Vliet, Zele

Woonzorgcentrum De Vliet in Zele heeft

- 97 bedden vastverblijf (5 bedden voor personen met NAH)
- 2 bedden kortverblijf
- 5 bedden oriënterend kortverblijf
- SOM+

Vastverblijf



Kortverblijf

Oriënterend
kortverblijf



Oriënterend kortverblijf

Tijdens het oriënterend kortverblijf bekijken we samen of kwalitatief thuis wonen nog mogelijk is.

We streven er naar dat je terug naar huis kan, met de meest passende ondersteuning.

Is dit niet meer mogelijk, bekijken we samen wat de meest passende optie is voor jou.



Wat is Eerstelijnszone Dender?

Zorg- en hulpverleners die het eerste aanspreekpunt zijn voor zorgvragers, vormen samen de eerste lijn.

Om de verschillende hulpvragen beter op elkaar af te stemmen en beter in te spelen op de noden van de lokale bevolking



Zes gemeenten
Eerstelijnszone
Dender

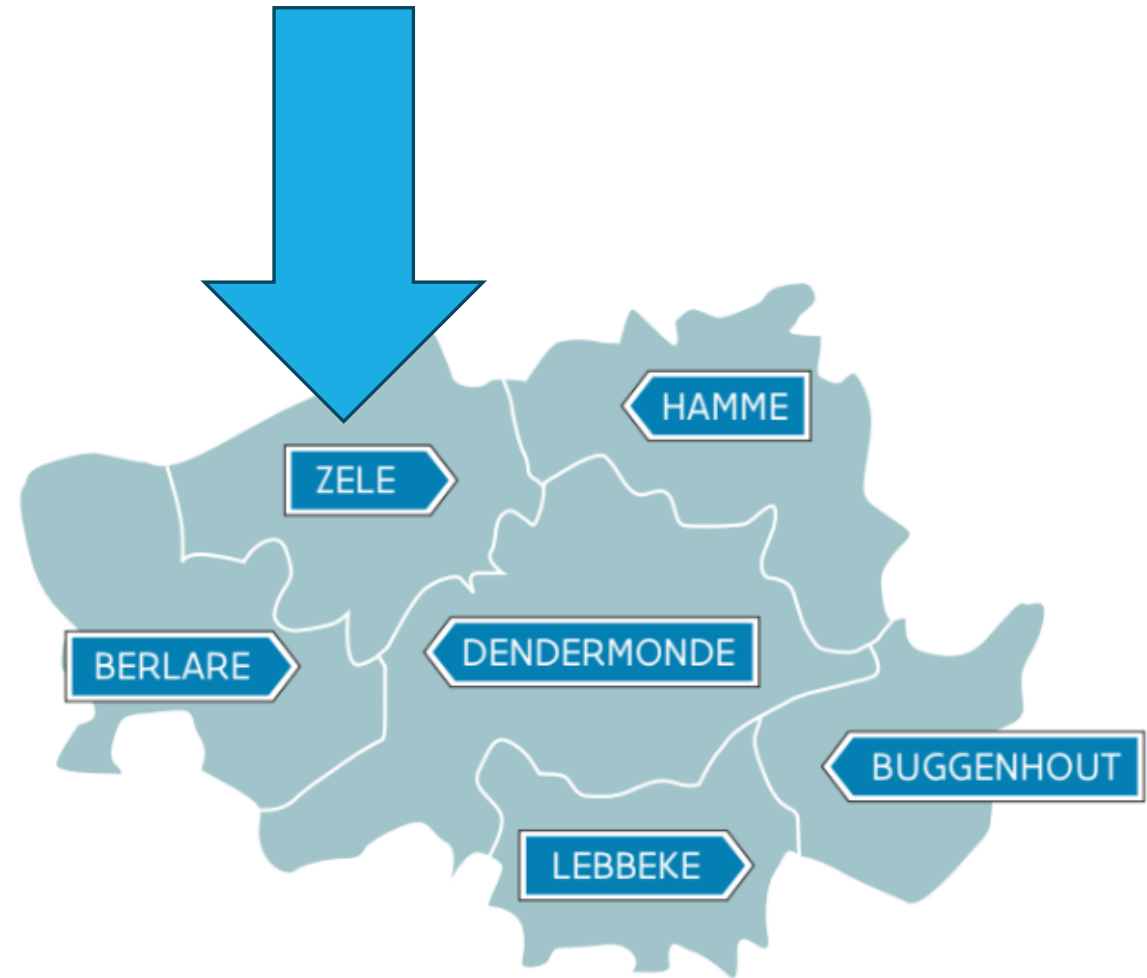

Zorgraad

- De **lokale besturen**
- Alle **zorg- en hulpverleners** die er actief zijn. Denk maar aan de huisartsen, thuiszorgdiensten, apothekers, kinesisten, diëtisten, psychologen, woonzorgcentra, Centra voor Algemeen Welzijnswerk, ziekenfondsen, OCMW, Huis van het Kind, AZ Sint-Blasius ...
- De **zorgvragers en hun netwerk**: mantelzorgers, patiëntenverenigingen, vrijwilligerswerkingen zitten ook mee aan tafel.

Doel werkgroep buurtzorg ELZ Dender

Ondersteuning van
buurtzorgprojecten

Zoeken naar en
ondersteunen van
buurtcomités en
actieve burgers

Detecteren noden
en vragen

Hoe?

- ❑ Organiseren vragenuurtjes
- ❑ Organiseren vormingen en uitwisselingsmomenten
- ❑ Organiseren inspiratiemoment
- ❑ Draaiboek in samenwerking met 4 projecten
 - ❑ LDC 't Plein
 - ❑ LDC De Zonnebloem
 - ❑ LDC Zilverpand
 - ❑ 't Lab Gods
- ❑ Nieuwe projecten:
 - ❑ De Nestel
 - ❑ PLEK 35
 - ❑ Tuinproeven in Moerzeke

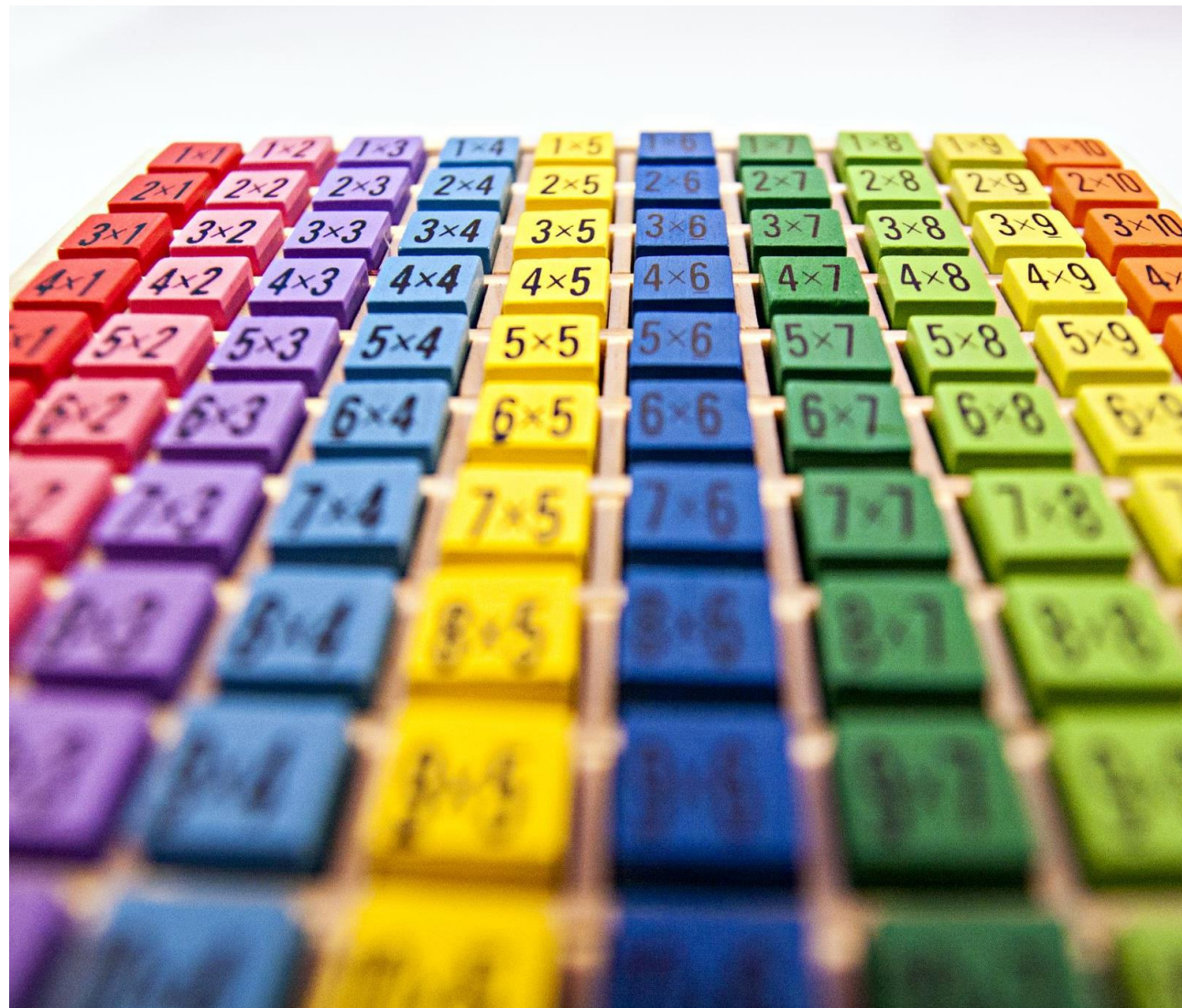

SOCIALE KAART

EERSTELUNGSZONE
DENDER

Vlaanderen
is zorgzaam en
gezond samenleven

5 VRAGEN OVER DE SOCIALE KAART

WAT IS WWW.DESOCIALEKAART.BE?

De Sociale Kaart wil elke burger en hulpverlener informeren over het zorgaanbod in Vlaanderen en Brussel. Je vindt er adres- en contactgegevens, beschrijving van het aanbod, doelgroep, openingsuren, erkenningsgegevens,...

WAAROM IS EEN PROFIEL NODIG?

Door in te loggen met je identiteitskaart maak je een profiel aan. Dan kan je:

- zoekresultaten downloaden
- favoriete zoekresultaten bijhouden
- jezelf als fichebeheerder aanstellen voor de fiche van je organisatie of praktijk



WAAROM IS EEN FICHEBEHEERDER NODIG?

Als fichebeheerder kan je zelf aanpassingen doen aan je eigen fiche zodat deze up-to-date is. Zo vinden burgers en andere professionals de meest actuele informatie over jouw organisatie of praktijk.



WAAROM JE ALS ZORGVOORZIENING OF -VERSTREKKER REGISTREN?

De Sociale Kaart is het instrument voor professionals om gericht door te verwijzen. Je helpt er ook de burger mee. Hij kan zelf op zoek gaan naar een antwoord op zijn zorgvraag en uitzoeken bij welke hulpverlener hij terecht kan.



WAAR VIND IK MEER INFORMATIE?

Download het stroomdiagram via onze website met klikbare linken naar de juiste informatie



Kijk op de ommezijde voor een voorbeeld hoe dit stroomdiagram er uit ziet



EERSTELUNGSZONE
DENDER

Vlaanderen
is zorgzaam en
gezond samenleven

VOORBEELD
STROOM
DIAGRAM

SAMEN AAN DE SLAG VOOR EEN CORRECTE SOCIALE KAART

HEB JE EEN PROFIEL OP
DE SOCIALE KAART?

JA

NEE

STAAT JOUW
PRAKTIJK OF
ORGANISATIE
AL OP DE
SOCIALE
KAART?

BEKIJK HIER
HOE JE EEN
PROFIEL MAAKT

JA

NEE

BEKIJK HIER
HOE JE EEN
NIEUWE FICHE
AANMAAKT

IS IEMAND FICHE-
BEHEERDER?

JA

NEE

BEKIJK HIER
HOE JE EEN
FICHE-
BEHEERDER
AANSTELT

PERFECT!
BEKIJK HIER
HOE JE DIT
DOET

MEER
INFORMATIE?

5 VRAGEN OVER DE
SOCIALE KAART: ZIE
HIERONDER

KLIK HIER
VOOR EXTRA
TIPS VOOR
EEN VIND- EN
BRUIKBARE
FICHE

WEBINAR

WWW.DESOCIALEKAART.BE

WWW.ELZDENDER.BE



BINNENKORT

- 27/02: Webinar: Infosessie Overhoop
- 7/03: Uitwisselingsmoment Buurtzorg: Hamme
- 12/03: Klankbordgroep PZON, mantelzorgers en vrijwilligers
- 14/03: Lezing rond slaap ism Blasius Academy
- 18/04: Uitwisselingsmoment Buurtzorg: Lebbeke
- 16/05: Uitwisselingsmoment Buurtzorg: Buggenhout
- 13/06: Uitwisselingsmoment Buurtzorg: Berlare

CONTACT

- Contact:
 - www.elzdender.be
 - info@elzdender.be
 - 052 69 03 28



**EERSTELIJNSZONE
DENDER**



BEDANKT VOOR JULLIE AANDACHT

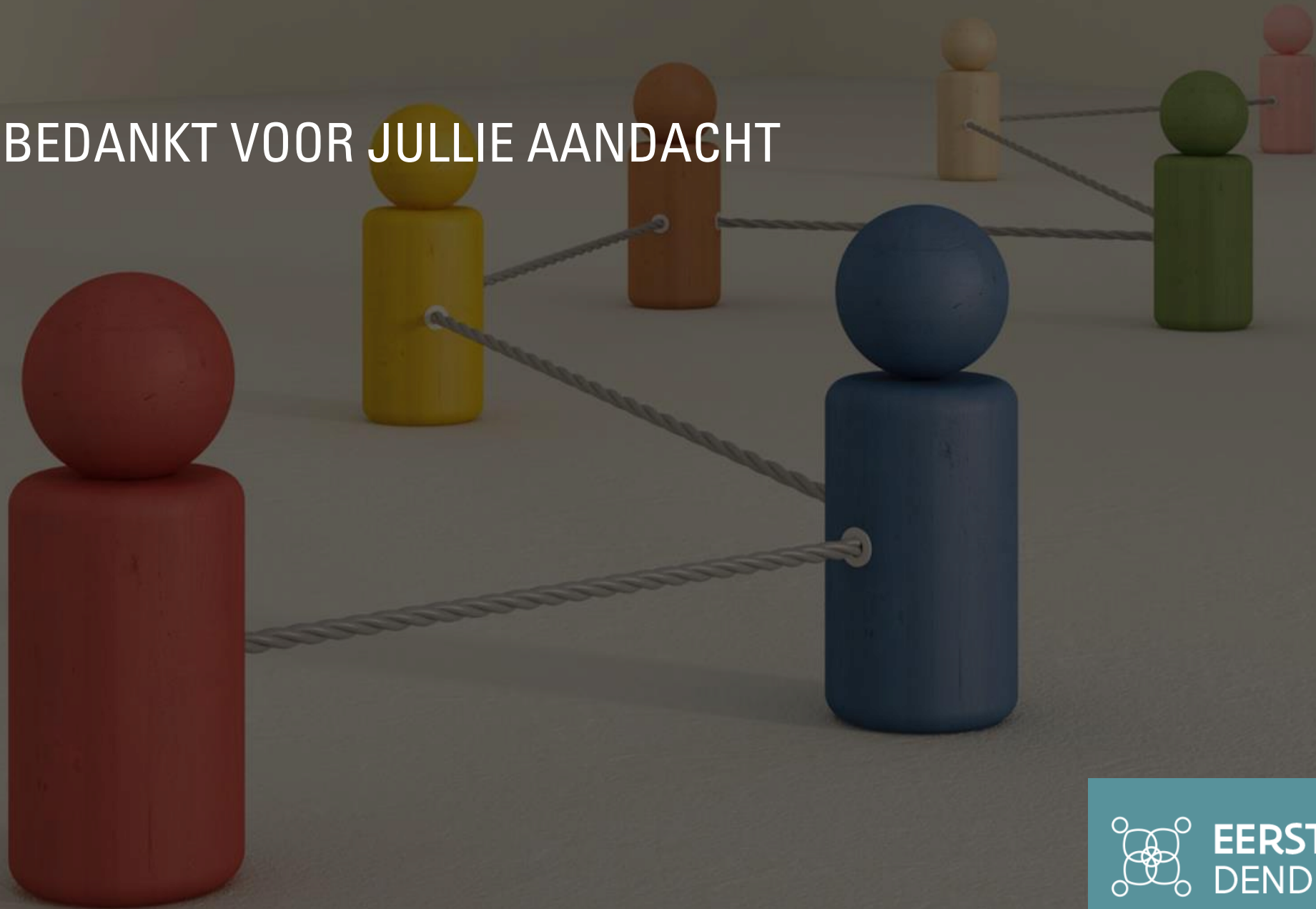

EERSTELIJNSZONE
DENDER

